

VISTA FRONTAL VIVIENDA TIPO

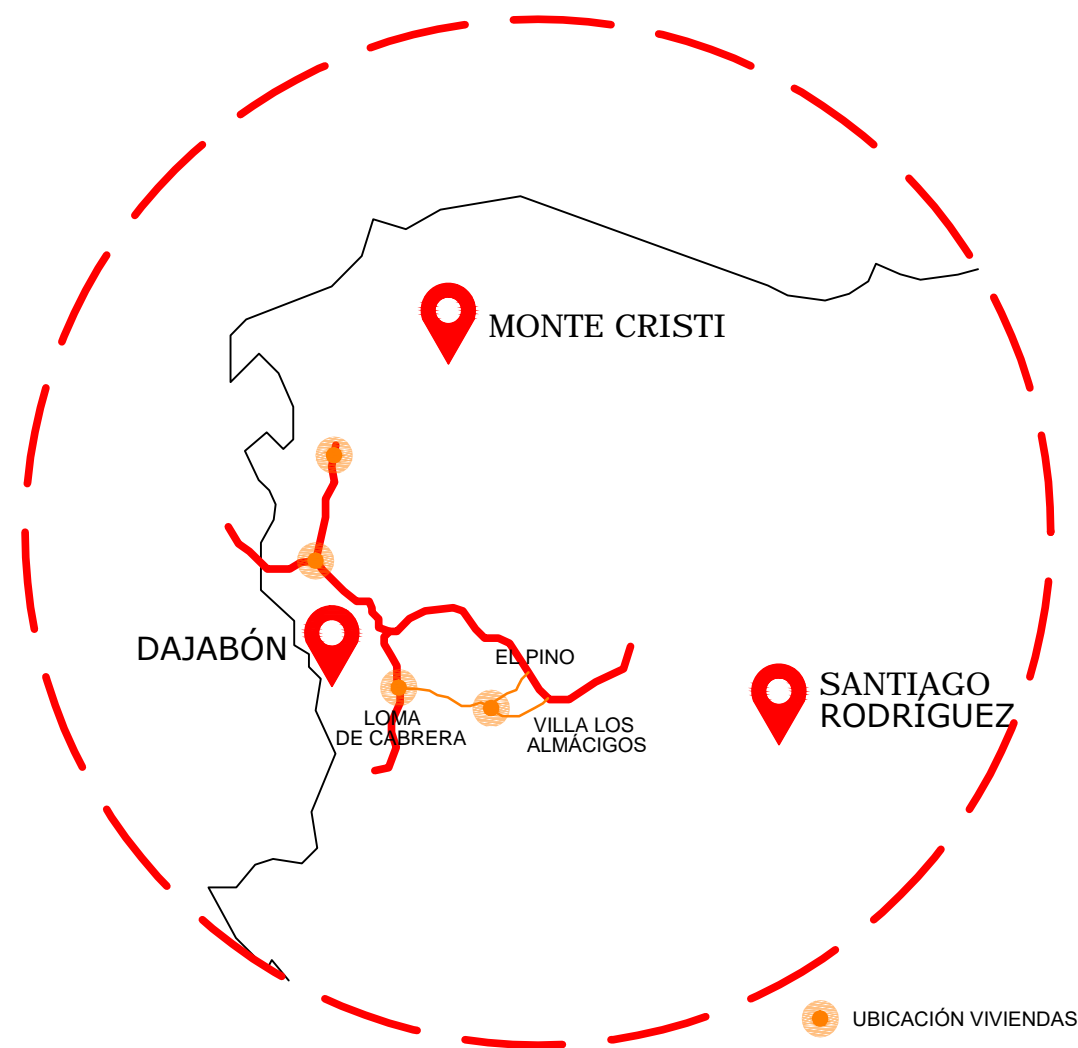

VISTA FRONTAL VIVIENDA TIPO



UBICACIÓN VIVIENDAS

INDICE	
1	PORTADA
2	PLANTA DE CONJUNTO - EFIGENIA MARTÍNEZ BÁEZ
3	PLANTA DE CONJUNTO - ESEQUIEL V. CABRERA CONTRERAS
4	PLANTA DE CONJUNTO - MARÍA ROSSILIS ESPINAL
5	PLANTA DE CONJUNTO - SANTA EDUVIGES PÉREZ
6	PLANTA DE CONJUNTO - DAMARIS RAFAELA FORTUNA
7	PLANTA DE CONJUNTO - MARÍA ALTAGRACIA PEÑA BATISTA
8	PLANTA AMUEBLADA VIVIENDA TIPO DE 3 HABITACIONES
9	ELEVACIONES Y SECCIONES
10	SECCIÓN & PLANTA ESTRUCTURA DE TECHO
11	PLANTA DIMENSIONADA
12	PLANTA ESTRUCTURAL
13	PLANTA ELÉCTRICA
14	PLANTA DE INSTALACIONES SANITARIAS

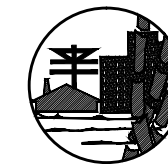

**FONPER**

calle Gustavo M. Ricart esq. Agustín Lara, Esq Serralles  
Santo Domingo, República Dominicana.

DIRECCION DE PROYECTOS  
DE CONSTRUCCION Y EDIFICACIONES

PROYECTO <b>VIVIENDA ECONÓMICA TRES DORMITORIOS</b>	1	14
	NOMBRE DE HOJA	
ESCALA <b>INDICADA</b>	<b>PORTADA</b>	

DISEÑO ARQUITECTÓNICO:	ARQ. FRANCISCO MARTINEZ	CODIA:	
CALCULO ESTRUCTURAL:	ING. OLIVER SORIANO	CODIA:	
DISEÑO ELÉCTRICO:	ING. JOSE FILMONT	CODIA:	
DISEÑO SANITARIO:	ARQ. FRANCISCO MARTINEZ	CODIA:	
ESTUDIO GEOTÉCNICO:		CODIA:	
DISEÑO DE PAISAJE:		CODIA:	
DIBUJO:	ARQ. MARIANO RODRIGUEZ	CODIA:	

**ENERO 2020**

FECHA

**ARQ. HENRY TAVAREZ**  
FIRMA APROBATORIA

SELLO INSTITUCION

# BENEFICIARIA EFIGENIA MARTÍNEZ BÁEZ

VIVIENDA ECONOMICA 3 DORMITORIOS  
 AREA DE CONSTRUCCION = 56.60 m<sup>2</sup>

SOLO SOLAR

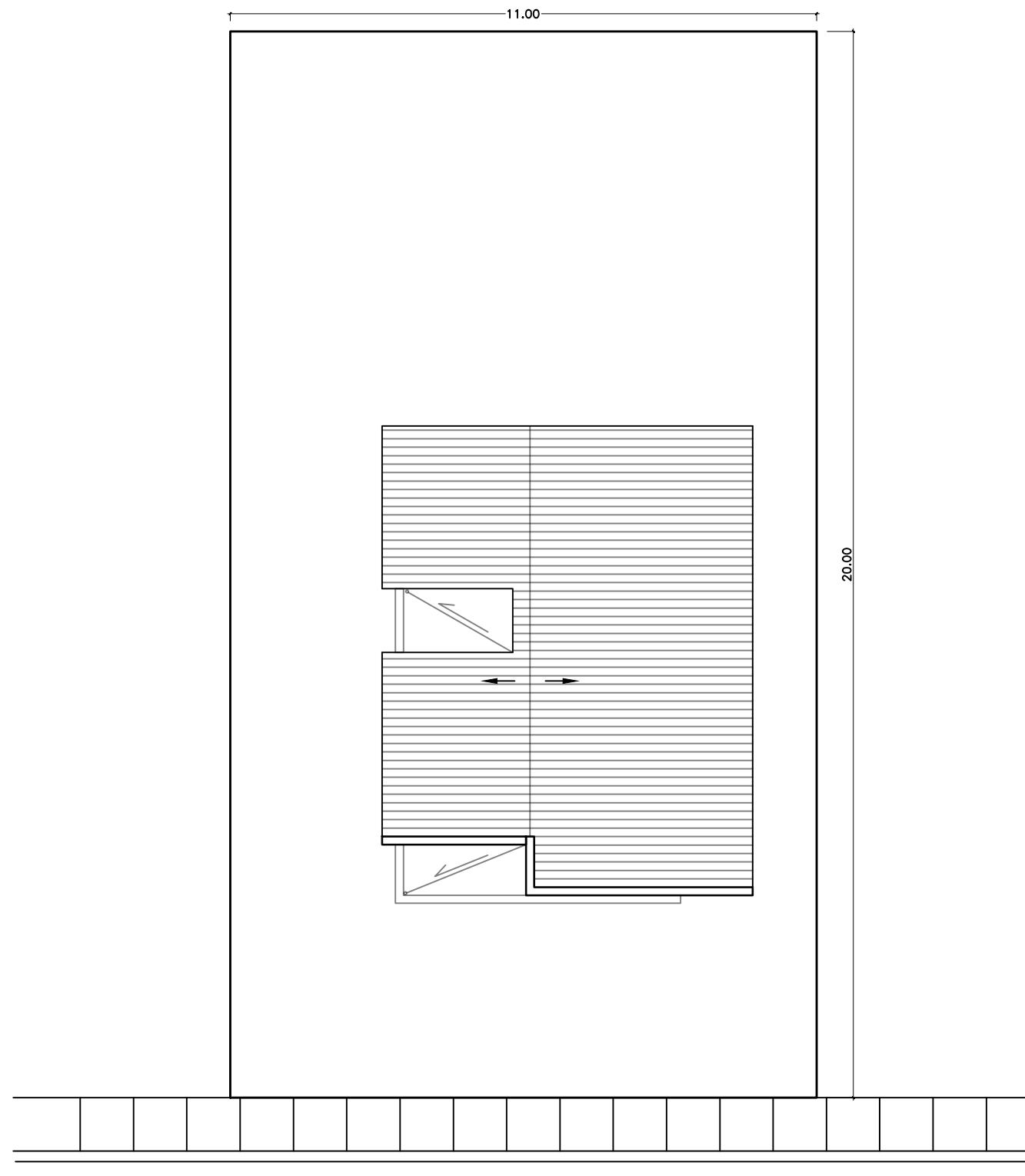

**VIVIENDA ECONOMICA [DOS DORMITORIOS]**  
 PLANTA DE CONJUNTO [TECHO DE ZINC]  
 1:50

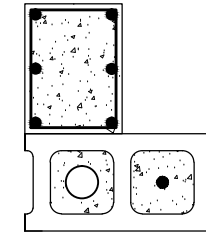

**DESAGÜE TECHO PLANTA**

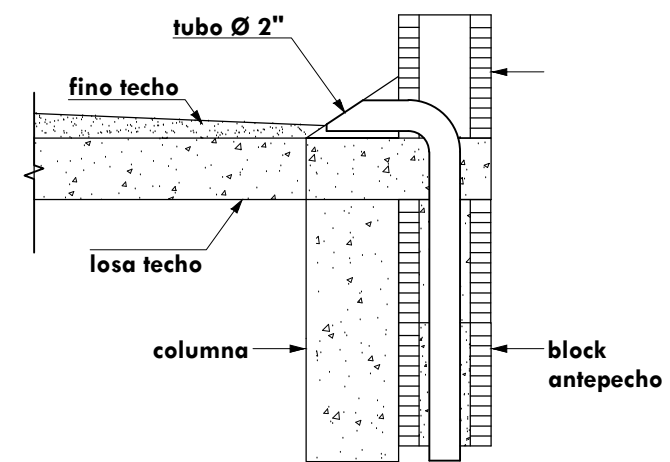

**DESAGÜE SECCION A-A'**

**ESPECIFICACIONES DE TERMINACION:**

- 1-PISOS GENERAL-----PISO PULIDO DE CEMENTO Y ARENA
- 2-PARED FRONTAL-----PAÑETE LISO
- 3-PAREDES GENERAL-----BLOCKS VIOLINADO
- 4-PAREDES DE BAÑOS Y COCINA-----PAÑETE LISO Y CERAMICA
- 5-TECHOS-----ZINC



**FONPER**

calle Gustavo M. Ricart esq. Agustín Lara, Ens. Serralles  
 Santo Domingo, República Dominicana.

DIRECCION DE PROYECTOS  
 DE CONSTRUCCION Y EDIFICACIONES

PROYECTO	VIVIENDA ECONOMICA TRES DORMITORIOS	2	14
		NOMBRE DE HOJA	
ESCALA	INDICADA	PLANTA DE CONJUNTO	
		EFIGENIA MARTINEZ BAEZ	

DISEÑO ARQUITECTONICO:	ARQ. FRANCISCO MARTINEZ	CODIA:
CALCULO ESTRUCTURAL:	ING. OLIVER SORIANO	CODIA:
DISEÑO ELECTRICO:	ING. JOSE FILMONT	CODIA:
DISEÑO SANTUARIO:	ARQ. FRANCISCO MARTINEZ	CODIA:
ESTUDIO GEOTECNICO:		CODIA:
DISEÑO DE PAISAJE:		CODIA:
DIBUJO:	ARQ. MARIANO RODRIGUEZ	CODIA:

<b>ENERO 2020</b>
FECHA
<b>ARQ. HENRY TAVAREZ</b> FIRMA APROBATORIA
SELLO INSTITUCION

# BENEFICIARIO ESEQUIEL V. CABRERA CONTRERA

VIVIENDA ECONOMICA 3 DORMITORIOS  
 AREA DE CONSTRUCCION = 56.60 m<sup>2</sup>

1.00 MTS POR DEBAJO NIVEL CALLE PARTE POSTERIOR  
 CASA DE MADERA Y ZINC  
 SOLAR AMPLIO DOS EDIFICACIONES DE MADERA

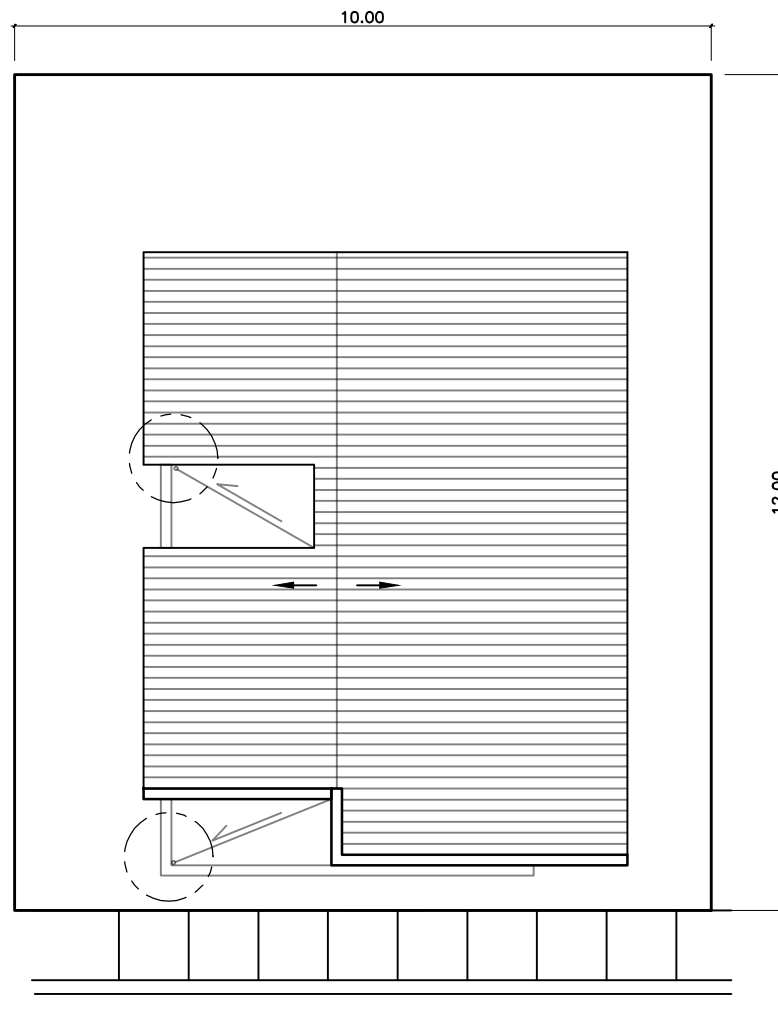

**CAMINO**

VIVIENDA ECONOMICA [DOS DORMITORIOS]  
 PLANTA DE CONJUNTO | TECHO DE ZINC  
 1:50

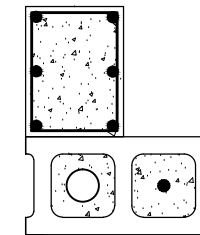

**DESAGÜE TECHO PLANTA**

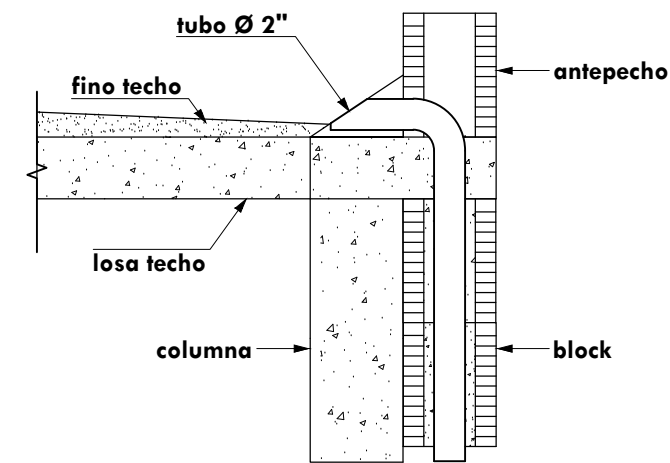

**DESAGÜE SECCION A--A'**

**ESPECIFICACIONES DE TERMINACION:**

- 1-PISOS GENERAL.....PISO PULIDO DE CEMENTO Y ARENA
- 2-PARED FRONTAL.....PAÑETE LISO
- 3-PAREDES GENERAL.....BLOCKS VIOLINADO
- 4-PAREDES DE BAÑOS Y COCINA.....PAÑETE LISO Y CERAMICA
- 5-TECHOS.....ZINC



**FONPER**

calle Gustavo M. Ricart esq. Agustín Lara, Ens. Serralles  
 Santo Domingo, República Dominicana.

DIRECCION DE PROYECTOS  
 DE CONSTRUCCION Y EDIFICACIONES

PROYECTO	VIVIENDA ECONOMICA TRES DORMITORIOS	3	14
	NOMBRE DE HOJA		
ESCALA	PLANTA DE CONJUNTO		
	ESEQUIEL V. CABRERA CONTRERAS		
INDICADA			

DISEÑO ARQUITECTONICO:	ARQ. FRANCISCO MARTINEZ	CODIA:	
CALCULO ESTRUCTURAL:	ING. OLIVER SORIANO	CODIA:	
DISEÑO ELECTRICO:	ING. JOSE FILMONT	CODIA:	
DISEÑO SANITARIO:	ARQ. FRANCISCO MARTINEZ	CODIA:	
ESTUDIO GEOTECNICO:		CODIA:	
DISEÑO DE PAISAJE:		CODIA:	
DIBUJO:	ARQ. MARIANO RODRIGUEZ	CODIA:	

**ENERO 2020**

FECHA

**ARQ. HENRY TAVAREZ**  
 FIRMA APROBATORIA

SELLO INSTITUCION

# BENEFICIARIA MARÍA ROSILIS ESPINAL NÚÑEZ

VIVIENDA ECONÓMICA 3 DORMITORIOS  
 ÁREA DE CONSTRUCCIÓN = 56.60 m<sup>2</sup>

0.50 MTS POR DEBAJO NIVEL CALLE  
 SOLAR AMPLIO

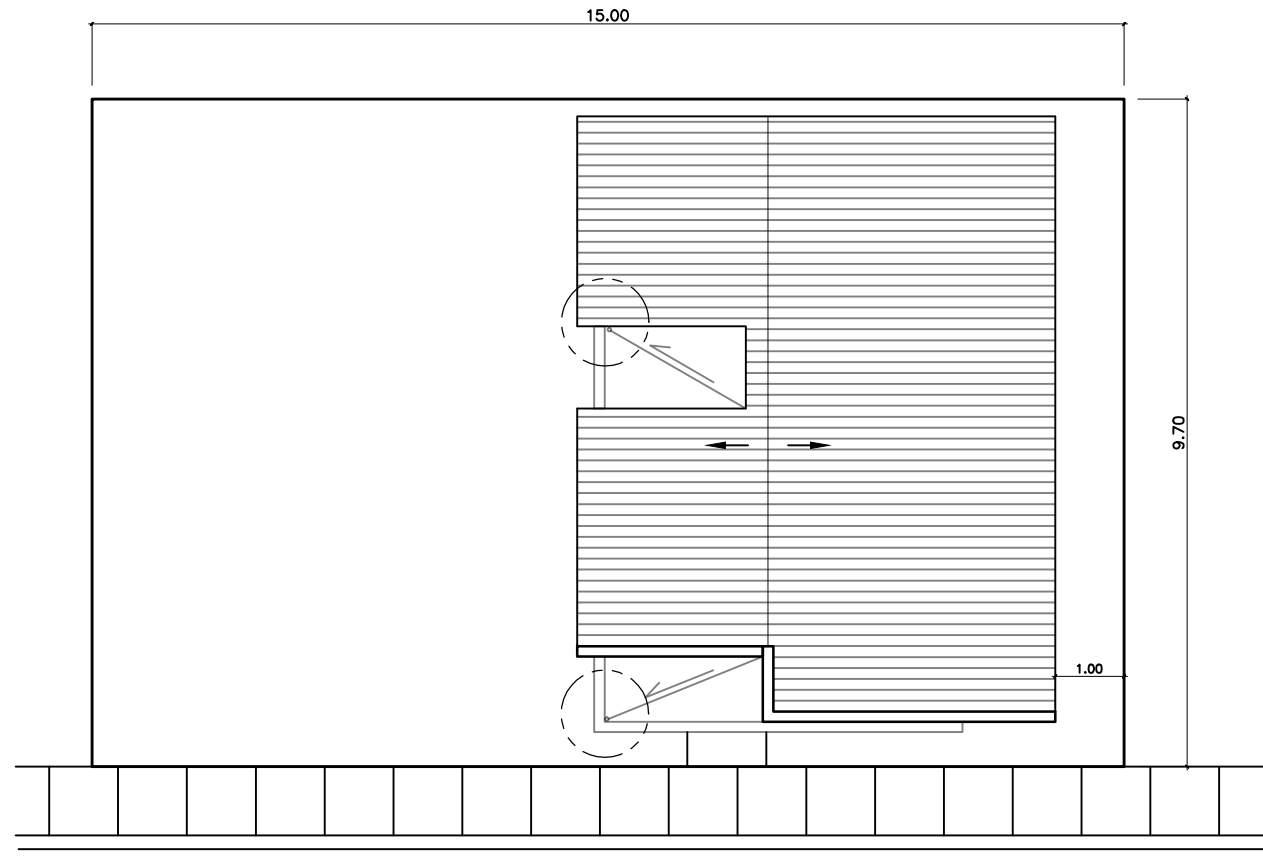

 **VIVIENDA ECONOMICA [TRES DORMITORIOS]**  
 PLANTA DE CONJUNTO [TECHO DE ZINC]  
 1:50

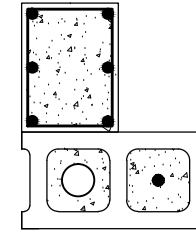

## DESAGÜE TECHO PLANTA

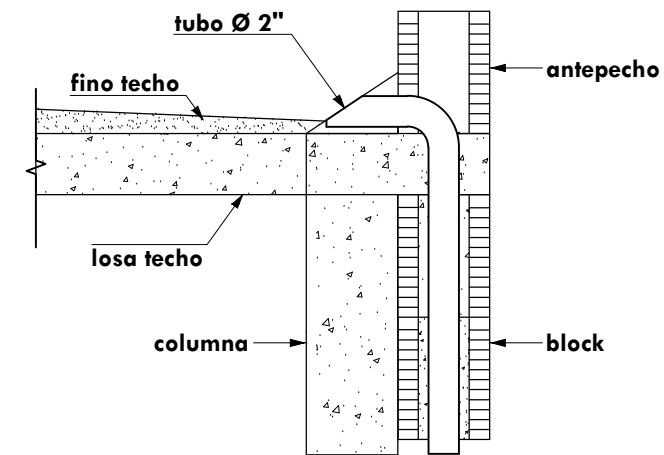

## DESAGÜE SECCION A--A'

ESPECIFICACIONES DE TERMINACION:

- 1-PISOS GENERAL.....PISO PULIDO DE CEMENTO Y ARENA
- 2-PARED FRONTAL.....PAÑETE LISO
- 3-PAREDES GENERAL.....BLOCKS VIOLINADO
- 4-PAREDES DE BAÑOS Y COCINA.....PAÑETE LISO Y CERAMICA
- 5-TECHOS.....ZINC



**FONPER**

calle Gustavo M. Ricart esq. Agustín Lara, Esq. Serralles  
 Santo Domingo, República Dominicana.

DIRECCION DE PROYECTOS  
 DE CONSTRUCCION Y EDIFICACIONES

PROYECTO <b>VIVIENDA ECONÓMICA TRES DORMITORIOS</b>	NOMBRE DE HOJA <b>PLANTA DE CONJUNTO</b>	4	14
		ESCALA <b>INDICADA</b>	

DISEÑO ARQUITECTONICO:	ARQ. FRANCISCO MARTINEZ	CODIA:	
CALCULO ESTRUCTURAL:	ING. OLIVER SORIANO	CODIA:	
DISEÑO ELECTRICO:	ING. JOSE FILMONT	CODIA:	
DISEÑO SANTARIO:	ARQ. FRANCISCO MARTINEZ	CODIA:	
ESTUDIO GEOTECNICO:		CODIA:	
DISEÑO DE PAISAJE:	ARQ. MARIANO RODRIGUEZ	CODIA:	
DIBUJO:		CODIA:	

<b>ENERO 2020</b>
FECHA
<b>ARQ. HENRY TAVAREZ</b> FIRMA APROBATORIA
SELLO INSTITUCION

# BENEFICIARIO SANTA EDUVIGES PÉREZ ESTÉVEZ

VIVIENDA ECONÓMICA 3 DORMITORIOS  
 ÁREA DE CONSTRUCCIÓN = 56.60 m<sup>2</sup>

VIVIENDA EXTERIOR EN BLOQUES Y DIVISIONES INTERIORES EN MADERA

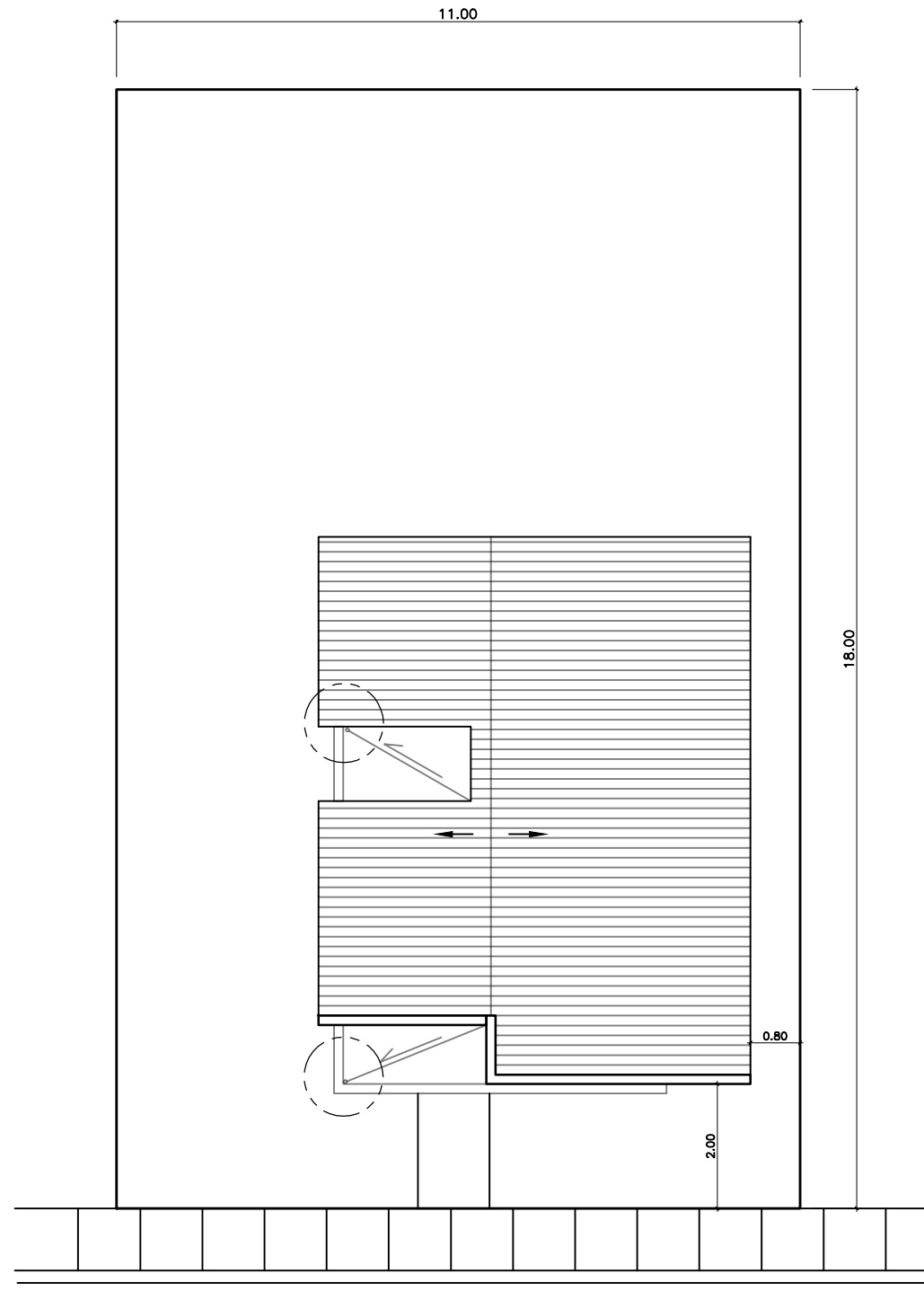

VIVIENDA ECONOMICA [TRES DORMITORIOS]  
 PLANTA DE CONJUNTO [TECHO DE ZINC]  
 1:50

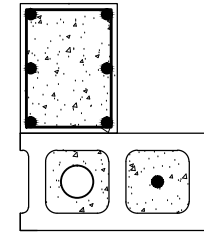

## DESAGÜE TECHO PLANTA

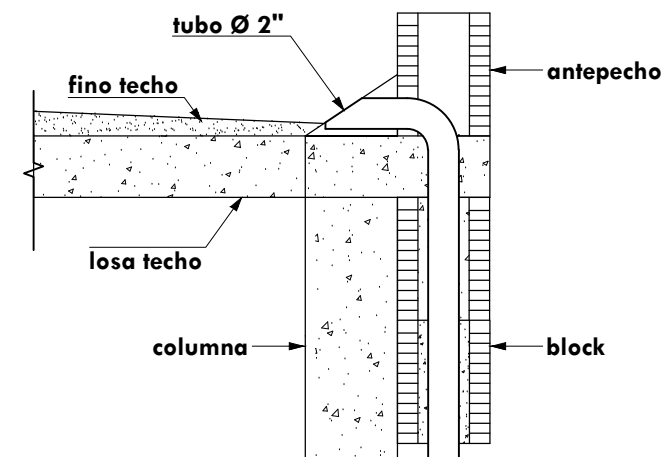

## DESAGÜE SECCION A--A'

ESPECIFICACIONES DE TERMINACION:

- 1-PISOS GENERAL.....PISO PULIDO DE CEMENTO Y ARENA
- 2-PARED FRONTAL.....PAÑETE LISO
- 3-PAREDES GENERAL.....BLOCKS VIOLINADO
- 4-PAREDES DE BAÑOS Y COCINA.....PAÑETE LISO Y CERAMICA
- 5-TECHOS.....ZINC

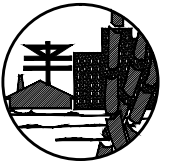

**FONPER**

calle Gustavo M. Ricart esq. Agustín Lara, Ens Serralles  
 Santo Domingo, República Dominicana.

DIRECCION DE PROYECTOS  
 DE CONSTRUCCION Y EDIFICACIONES

PROYECTO <b>VIVIENDA ECONÓMICA TRES DORMITORIOS</b>	NOMBRE DE HOJA <b>5</b>	PLANTA DE CONJUNTO	ESCALA <b>INDICADA</b>

DISEÑO ARQUITECTONICO:	ARQ. FRANCISCO MARTINEZ	CODIA:	
CALCULO ESTRUCTURAL:	ING. OLIVER SORIANO	CODIA:	
DISEÑO ELECTRICO:	ING. JOSE FILMONT	CODIA:	
DISEÑO SANITARIO:	ARQ. FRANCISCO MARTINEZ	CODIA:	
ESTUDIO GEOTECNICO:		CODIA:	
DISEÑO DE PAISAJE:		CODIA:	
DIBUJO:	ARQ. MARIANO RODRIGUEZ	CODIA:	

**ENERO 2020**  
 FECHA  
**ARQ. HENRY TAVAREZ**  
 FIRMA APROBATORIA  
 SELLO INSTITUCION

# BENEFICIARIA DAMARIS RAFAELA FORTUNA CONTRERAS

VIVIENDA ECONÓMICA 3 DORMITORIOS  
 ÁREA DE CONSTRUCCIÓN = 56.60 m<sup>2</sup>

VIVIENDA DE MADERA EN SOLAR

Desnivel pronunciado

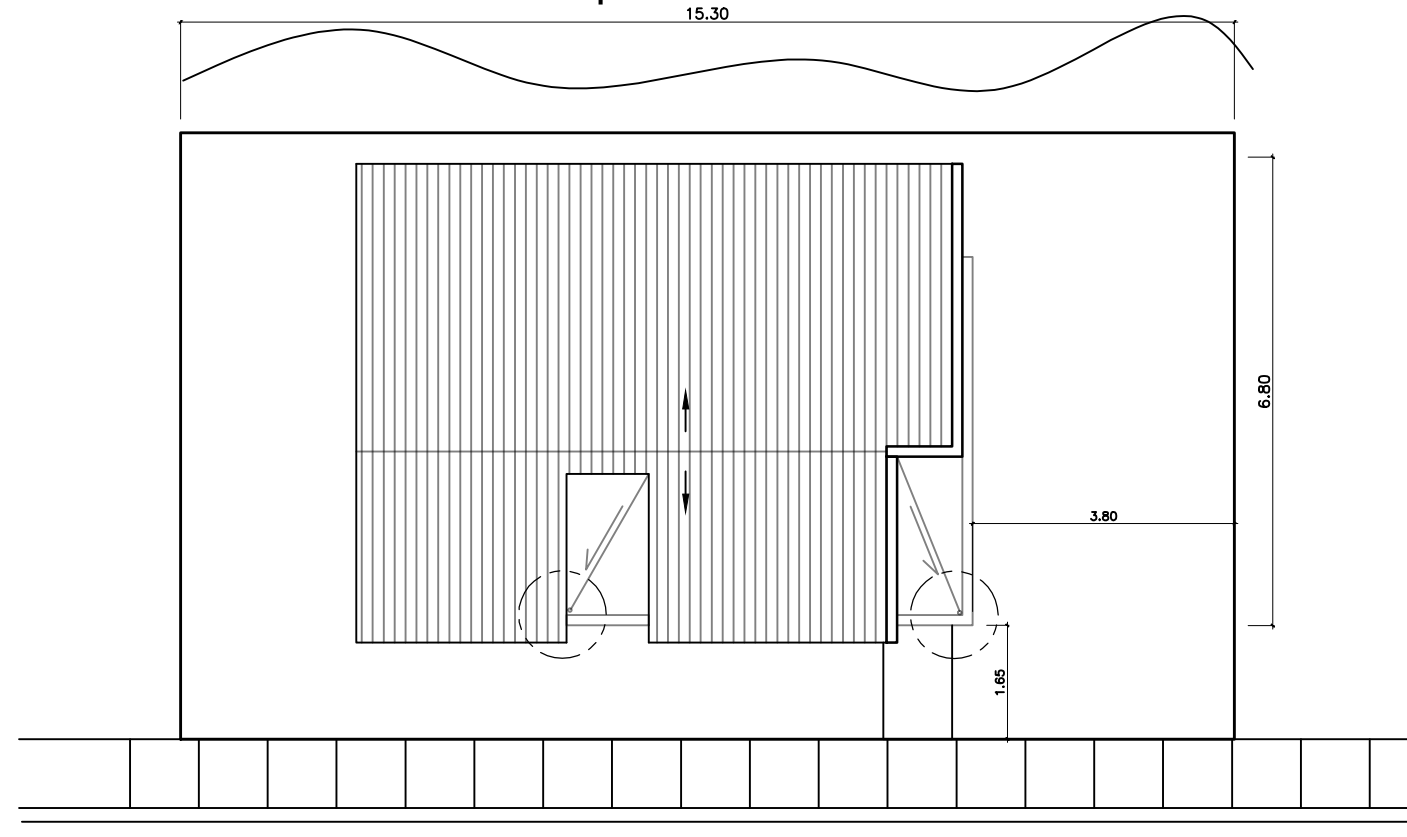

CALLE SIN ASFALTO

VIVIENDA ECONOMICA [TRES DORMITORIOS]  
 PLANTA DE CONJUNTO [TECHO DE ZINC]  
 1:50

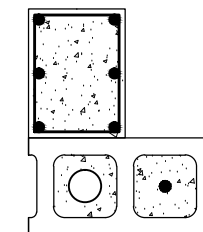

## DESAGÜE TECHO PLANTA

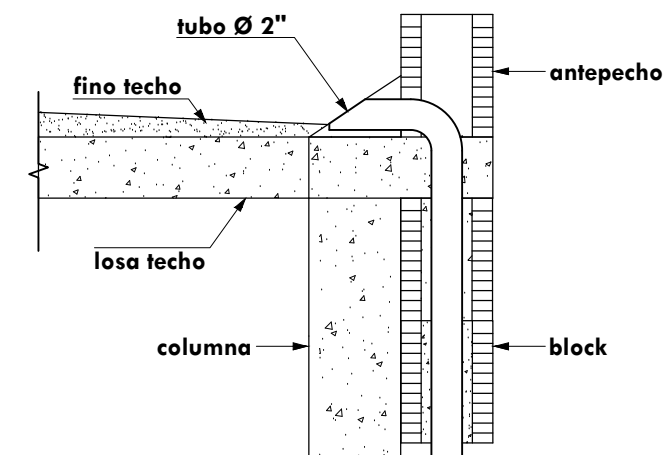

## DESAGÜE SECCION A--A'

ESPECIFICACIONES DE TERMINACION:

- 1-PISOS GENERAL-----PISO PULIDO DE CEMENTO Y ARENA
- 2-PARED FRONTAL-----PAÑETE LISO
- 3-PAREDES GENERAL-----BLOCKS VIOLINADO
- 4-PAREDES DE BAÑOS Y COCINA-----PAÑETE LISO Y CERAMICA
- 5-TECHOS-----ZINC



**FONPER**

calle Gustavo M. Ricart esq. Agustín Lara, Ens. Serralles  
 Santo Domingo, República Dominicana.

DIRECCION DE PROYECTOS  
 DE CONSTRUCCION Y EDIFICACIONES

PROYECTO <b>VIVIENDA ECONOMICA TRES DORMITORIOS</b>	NOMBRE DE HOJA <b>PLANTA DE CONJUNTO</b>	6	14
		ESCALA <b>INDICADA</b>	

DISEÑO ARQUITECTONICO:	ARQ. FRANCISCO MARTINEZ	CODIA:	
CALCULO ESTRUCTURAL:	ING. OLIVER SORIANO	CODIA:	
DISEÑO ELECTRICO:	ING. JOSE FILMONT	CODIA:	
DISEÑO SANTARIO:	ARQ. FRANCISCO MARTINEZ	CODIA:	
ESTUDIO GEOTECNICO:		CODIA:	
DISEÑO DE PAISAJE:		CODIA:	
DIBUJO:	ARQ. MARIANO RODRIGUEZ	CODIA:	

ENERO 2020

FECHA

ARQ. HENRY TAVAREZ  
 FIRMA APROBATORIA

SELLO INSTITUCION

# BENEFICIARIA MARÍA ALTAGRACIA PEÑA BATISTA

VIVIENDA ECONÓMICA 3 DORMITORIOS  
 ÁREA DE CONSTRUCCIÓN = 56.60 m2

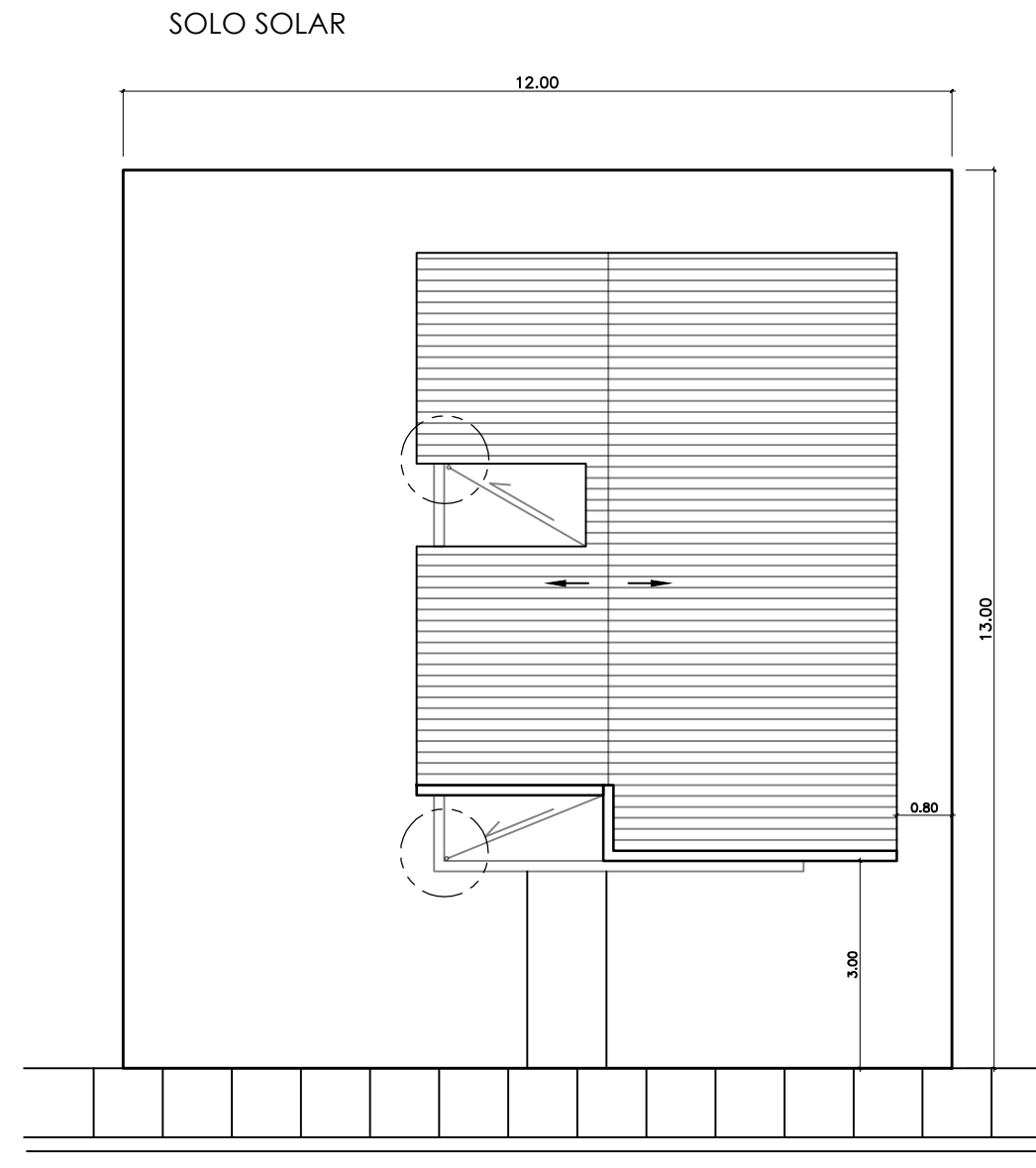

**VIVIENDA ECONOMICA [TRES DORMITORIOS]**  
 PLANTA DE CONJUNTO [TECHO DE ZINC]  
 1:50

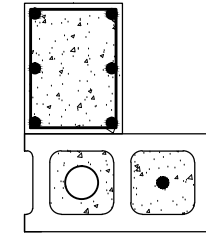

## DESAGÜE TECHO PLANTA

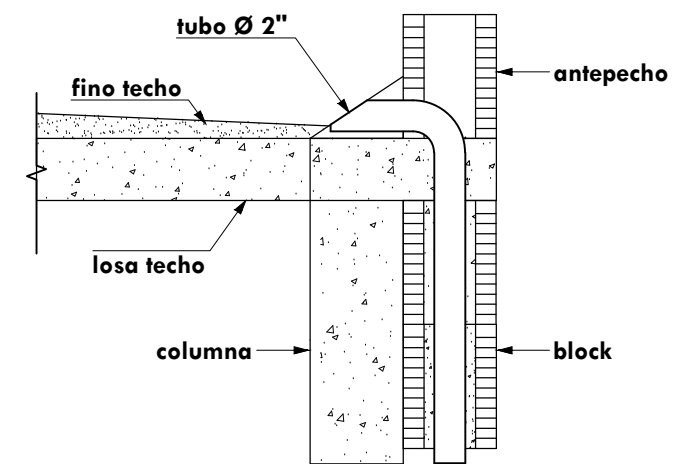

## DESAGÜE SECCION A--A'

ESPECIFICACIONES DE TERMINACION:

- 1-PISOS GENERAL.....PISO PULIDO DE CEMENTO Y ARENA
- 2-PARED FRONTAL.....PAÑETE LISO
- 3-PAREDES GENERAL.....BLOCKS VIOLINADO
- 4-PAREDES DE BAÑOS Y COCINA.....PAÑETE LISO Y CERAMICA
- 5-TECHOS.....ZINC



**FONPER**

calle Gustavo M. Ricart esq. Agustín Lara, Esq. Serralles  
 Santo Domingo, República Dominicana.

DIRECCION DE PROYECTOS  
 DE CONSTRUCCION Y EDIFICACIONES

PROYECTO	VIVIENDA ECONOMICA TRES DORMITORIOS	7 / 14
NOMBRE DE HOJA	PLANTA DE CONJUNTO	
ESCALA	INDICADA	

DISEÑO ARQUITECTONICO:	ARQ. FRANCISCO MARTINEZ	CODIA:
CALCULO ESTRUCTURAL:	ING. OLIVER SORIANO	CODIA:
DISEÑO ELECTRICO:	ING. JOSE FILMONT	CODIA:
DISEÑO SANITARIO:	ARQ. FRANCISCO MARTINEZ	CODIA:
ESTUDIO GEOTECNICO:		CODIA:
DISEÑO DE PAISAJE:		CODIA:
DIBUJO:	ARQ. MARIANO RODRIGUEZ	CODIA:

ENERO 2020

FECHA

**ARQ. HENRY TAVAREZ**  
 FIRMA APROBATORIA

SELLO INSTITUCION

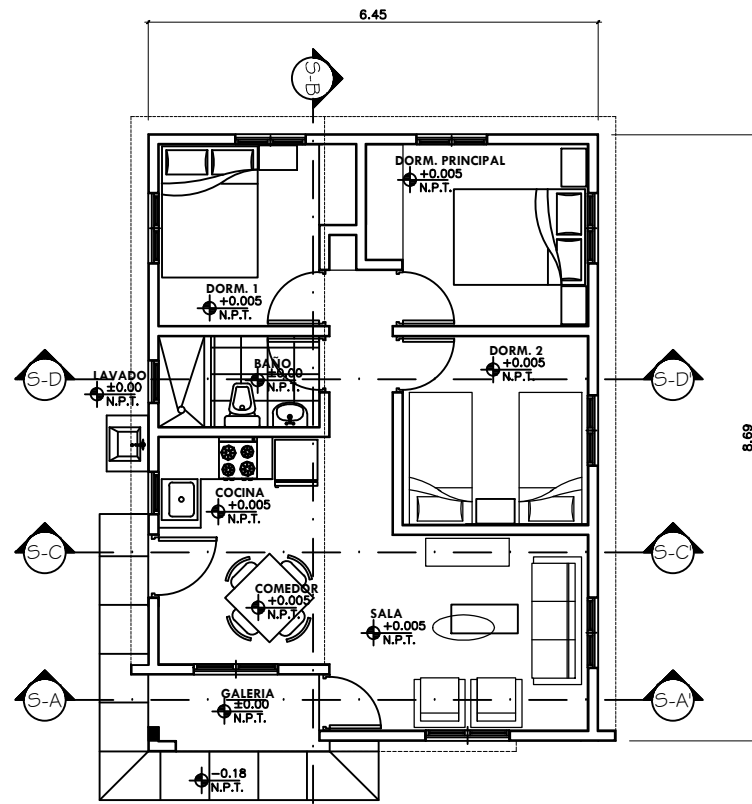

VIVIENDA ECONÓMICA 3 HABITACIONES  
PLANTA AMUEBLADA  
1:50

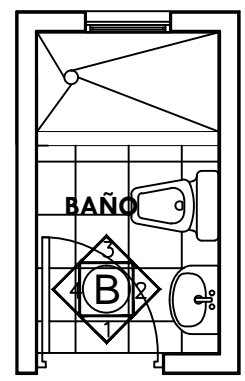

PLANTA

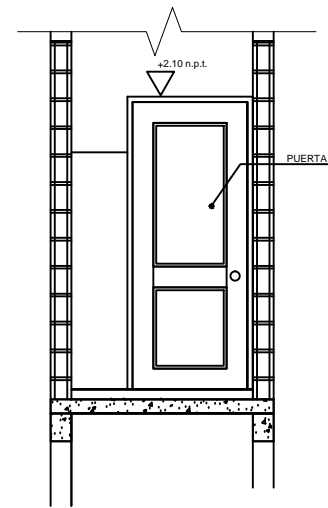

B-1

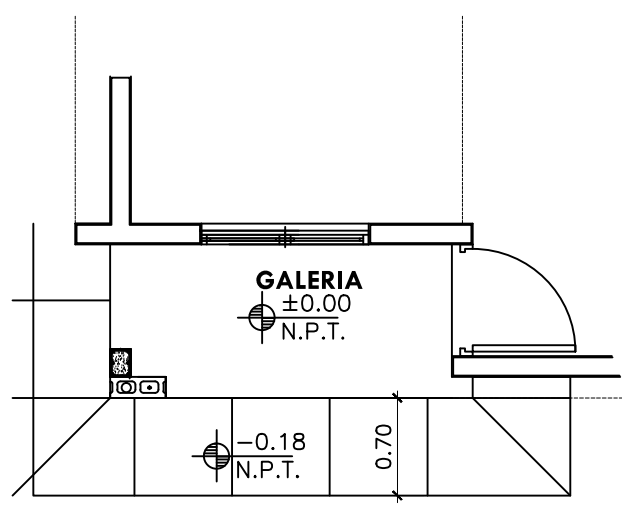

VIVIENDA ECONÓMICA 3 HABITACIONES  
DETALLE COLUMNA EN GALERIA  
1:25

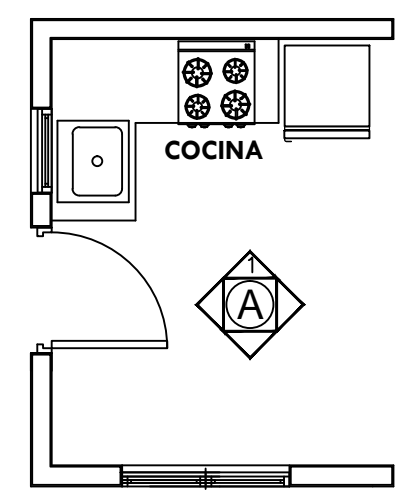

PLANTA

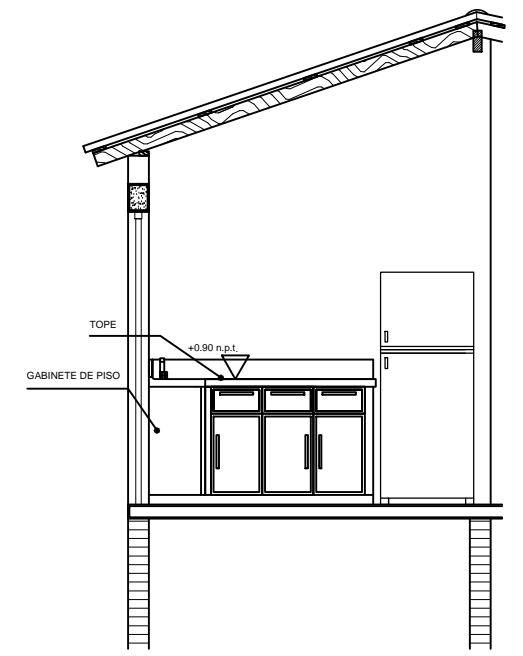

A-1

VIVIENDA ECONÓMICA 3 HABITACIONES  
DETALLE TERMINACIÓN DE COCINA  
1:25

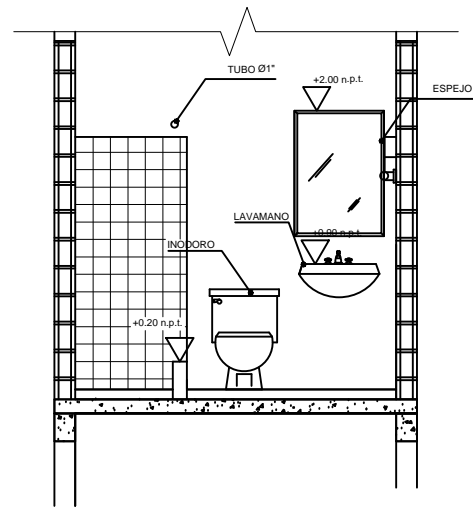

B-2

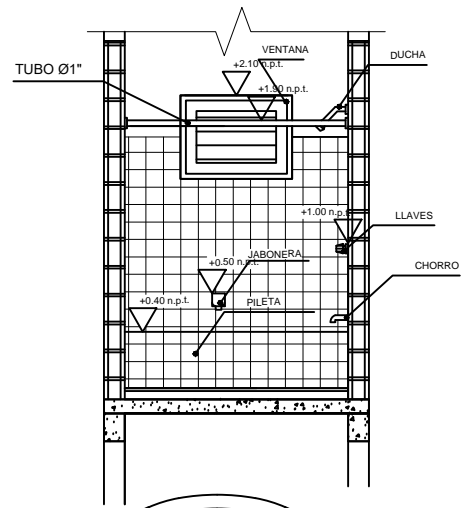

B-3

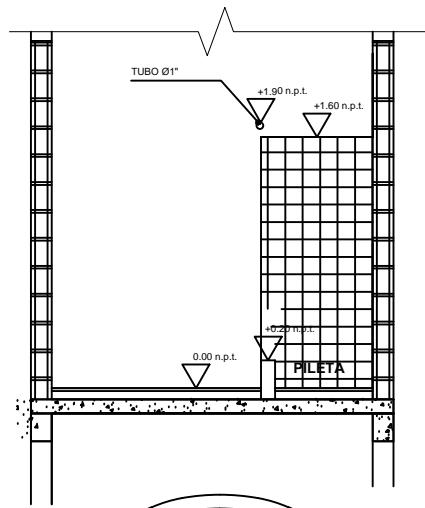

B-4

VIVIENDA ECONÓMICA 3 HABITACIONES  
DETALLE TERMINACIÓN DE BAÑO  
1:25

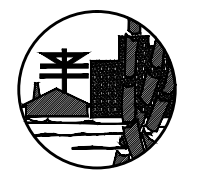

**FONPER**

Calle Gustavo M. Escart esq. Agustín Lara, Esq. Serralles  
Santo Domingo, República Dominicana.

DIRECCION DE PROYECTOS  
DE CONSTRUCCION Y EDIFICACIONES

PROYECTO	VIVIENDA ECONÓMICA
TRES DORMITORIOS	8
NOMBRE DE HOJA	14
PLANTA AMUEBLADA	
ESCALA	INDICADA

DISEÑO ARQUITECTONICO:	ARQ. FRANCISCO MARTINEZ	CODIA:	
CALCULO ESTRUCTURAL:	ING. OLIVER SORIANO	CODIA:	
DISEÑO ELECTRICO:	ING. JOSE FILMONT	CODIA:	
DISEÑO SANITARIO:	ARQ. FRANCISCO MARTINEZ	CODIA:	
ESTUDIO GEOTECNICO:		CODIA:	
DISEÑO DE PAISAJE:		CODIA:	
DIBUJO:	ARQ. MARIANO RODRIGUEZ	CODIA:	

ENERO 2020

FECHA

ARQ. HENRY TAVAREZ  
FIRMA APROBATORIA

SELLO INSTITUCION



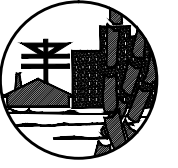

**FONPER**

calle Gustavo M. Ricart esq. Agustín Lara, Esca Serraltes  
Santo Domingo, República Dominicana.

**DIRECCION DE PROYECTOS  
DE CONSTRUCCION Y EDIFICACIONES**

PROYECTO: **VIVIENDA ECONOMICA  
TRES DORMITORIOS**  
NOMBRE DE HOJA: **9 / 14**  
SECCIONES: **ESCALA  
INDICADA**

ARQUITECTO:	ARQ. FRANCISCO MARTINEZ	CODIA:	
CALCULO ESTRUCTURAL:	ING. OLIVER SORIANO	CODIA:	
DISEÑO ELECTRICO:	ING. JOSE FILMONT	CODIA:	
DISEÑO SANITARIO:	ARQ. FRANCISCO MARTINEZ	CODIA:	
ESTUDIO GEOTECNICO:		CODIA:	
DISEÑO DE PAISAJE:		CODIA:	
DIBUJO:	ARQ. MARIANO RODRIGUEZ	CODIA:	

**ENERO 2020**

FECHA

**ARQ. HENRY TAVAREZ**  
FIRMA APROBATORIA

SELLO INSTITUCION

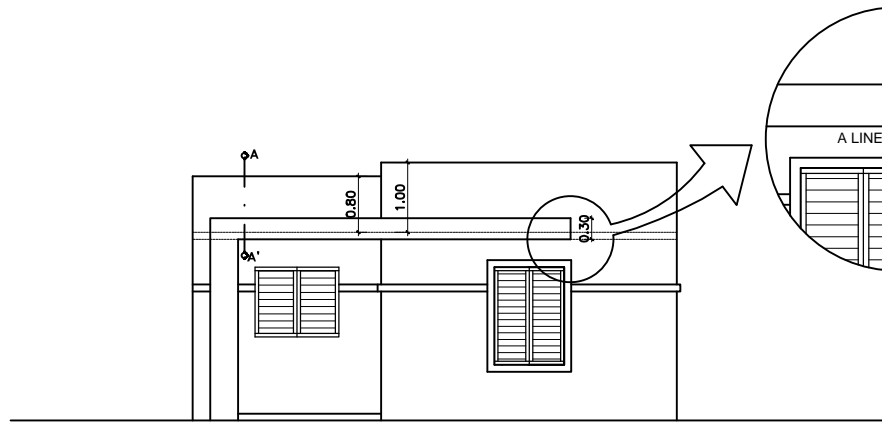

VIGA DE HORMIGON SIMPLE  
PARA COMPENSACION DE ALTURA EN PROYECCION DE VUELTO EN  
FACHADA FRONTAL (0.15TMS X 0.10 MTS)

**VIVIENDA ECONOMICA 3 HABITACIONES**  
ELEVACION FRONTAL  
1:50

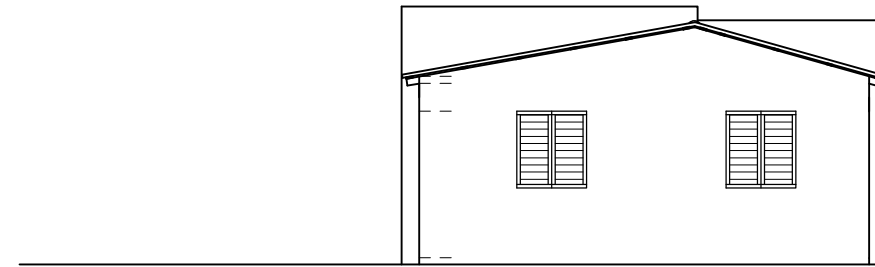

**VIVIENDA ECONOMICA 3 HABITACIONES**  
ELEVACION POSTERIOR  
1:50

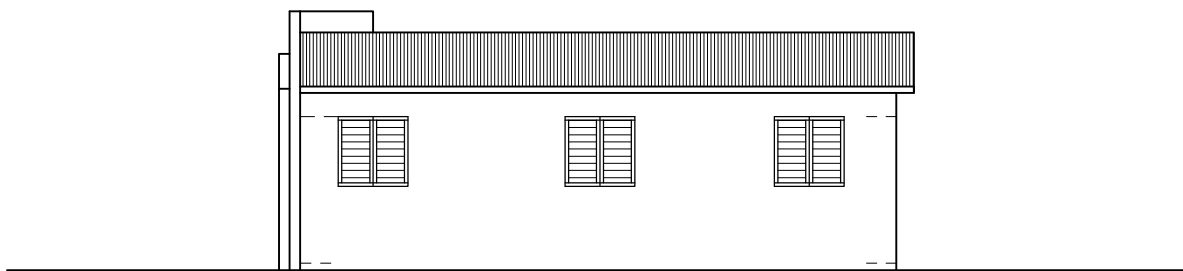

**VIVIENDA ECONOMICA 3 HABITACIONES**  
ELEVACION LATERAL DERECHO  
1:50

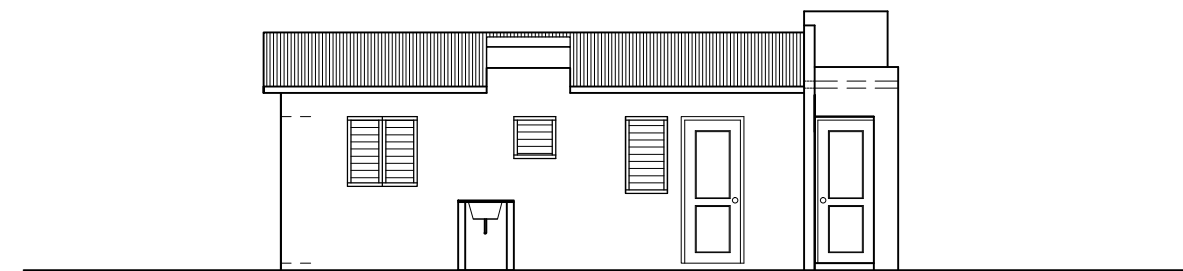

**VIVIENDA ECONOMICA 3 HABITACIONES**  
ELEVACION LATERAL IZQUIERDO  
1:50

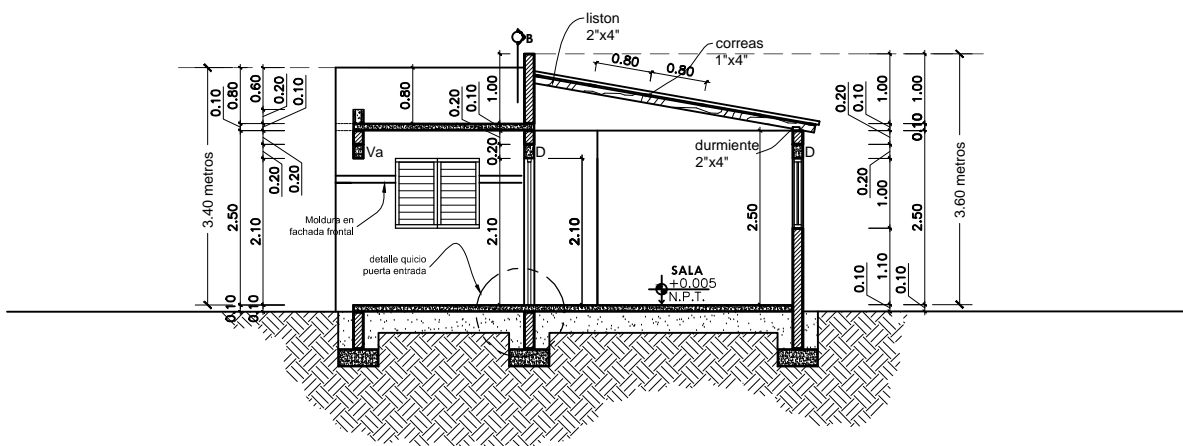

**VIVIENDA ECONOMICA 3 HABITACIONES**  
SECCION A-A'  
1:50

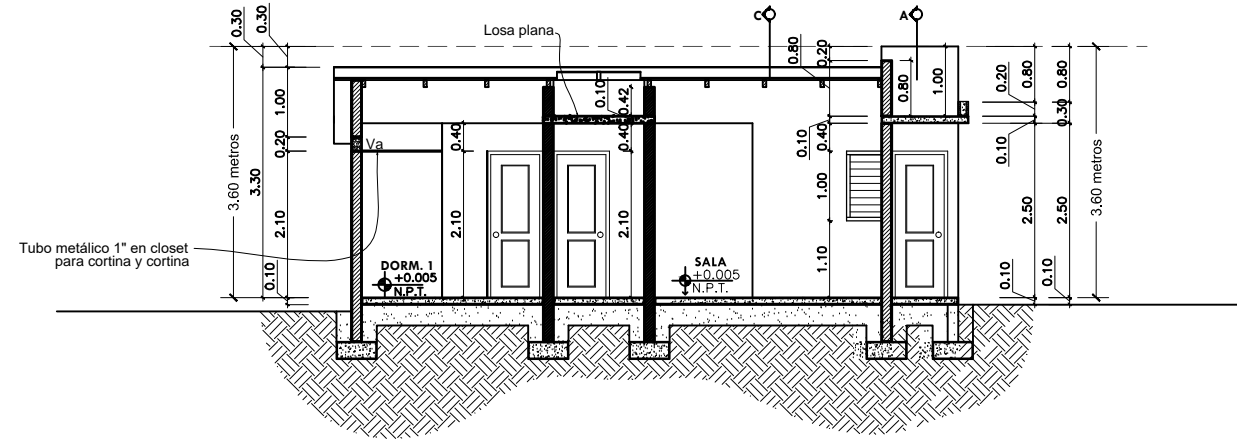

**VIVIENDA ECONOMICA 3 HABITACIONES**  
SECCION B-B'  
1:50

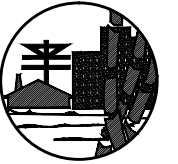

**FONPER**

Calle Gustavo M. Ricart esq. Agustín Lara, Ena Serralles  
Santo Domingo, República Dominicana.

DIRECCION DE PROYECTOS  
DE CONSTRUCCION Y EDIFICACIONES

PROYECTO	VIVIENDA ECONÓMICA TRES DORMITORIOS	
	10	14
NOMBRE DE HOJA	SECCIÓN & PLANTA ESTRUCTURA DE TECHO	
ESCALA	INDICADA	

DISEÑO ARQUITECTÓNICO:	ARQ. FRANCISCO MARTINEZ	CODIA:	
CALCULO ESTRUCTURAL:	ING. OLIVER SORIANO	CODIA:	
DISEÑO ELÉCTRICO:	ING. JOSE FILMONT	CODIA:	
DISEÑO SANTUARIO:	ARQ. FRANCISCO MARTINEZ	CODIA:	
ESTUDIO GEOTÉCNICO:		CODIA:	
DISEÑO DE PAISAJE:		CODIA:	
DIBUJO:	ARQ. MARIANO RODRIGUEZ	CODIA:	

ENERO 2020

FECHA

ARQ. HENRY TAVAREZ

FIRMA APROBATORIA

SELLO INSTITUCION

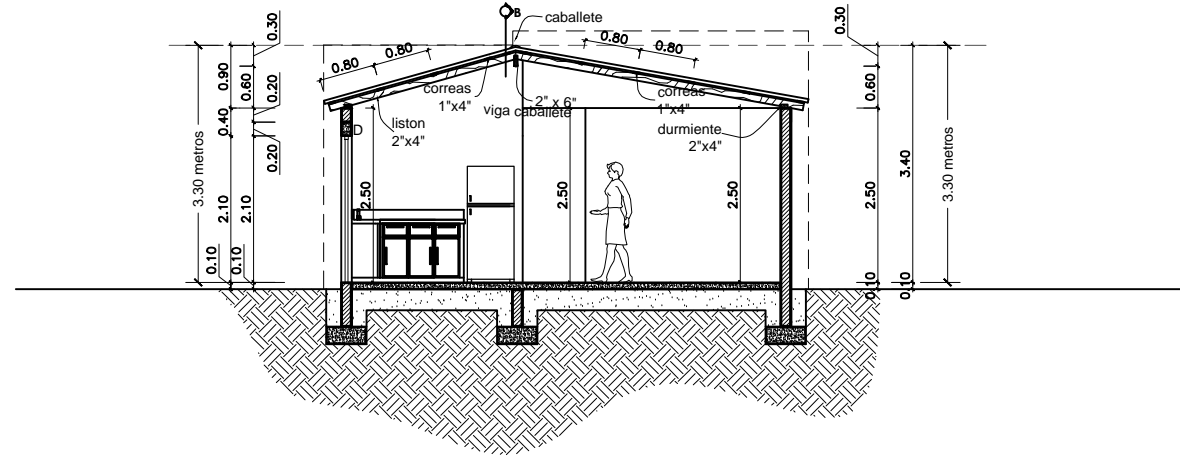

VIVIENDA ECONÓMICA 3 HABITACIONES  
SECCIÓN C-C'  
1:50

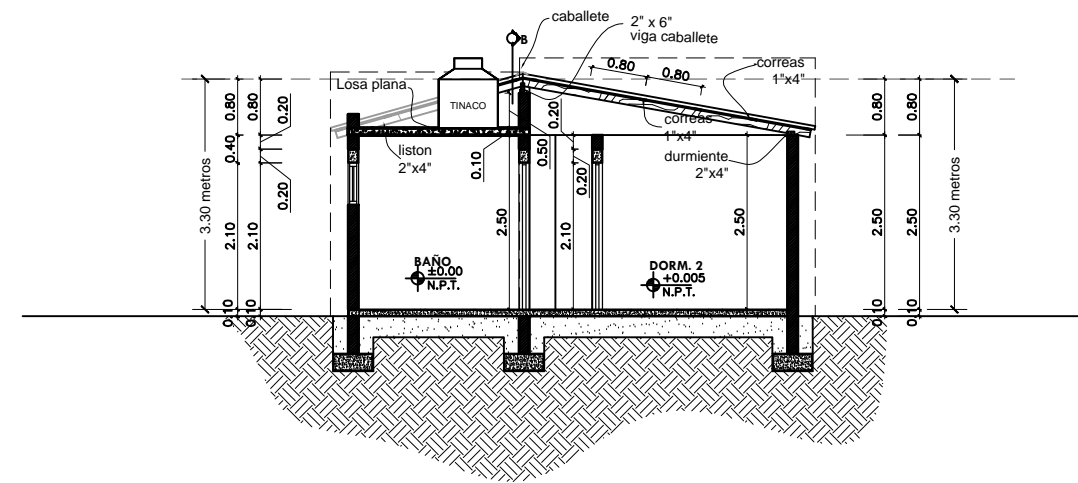

VIVIENDA ECONÓMICA 3 HABITACIONES  
SECCIÓN D-D'  
1:50

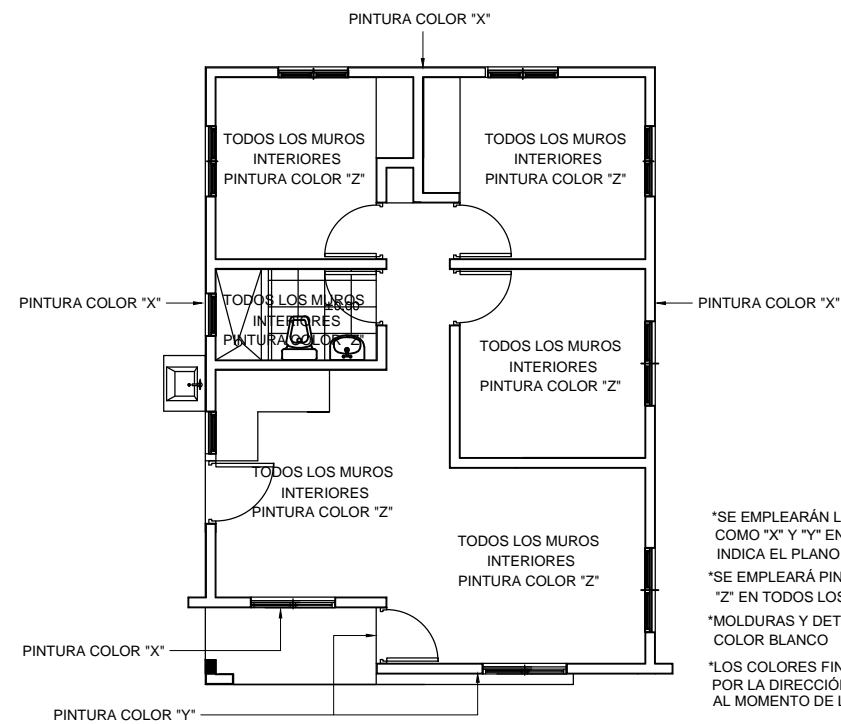

VIVIENDA ECONÓMICA 3 HABITACIONES  
PLANTA ACABADOS EN PINTURA  
1:50

\*SE EMPLEARÁN LAS PINTURAS IDENTIFICADAS COMO "X" Y "Y" EN EXTERIOR, SEGÚN LO INDICA EL PLANO  
\*SE EMPLEARÁ PINTURA IDENTIFICADA COMO "Z" EN TODOS LOS MUROS INTERIORES  
\*MOLDURAS Y DETALLES SERÁN COLOR BLANCO  
\*LOS COLORES FINALES SERÁN INDICADOS POR LA DIRECCIÓN DE PROYECTOS DEL FONPER AL MOMENTO DE LA EJECUCIÓN DE LA OBRA

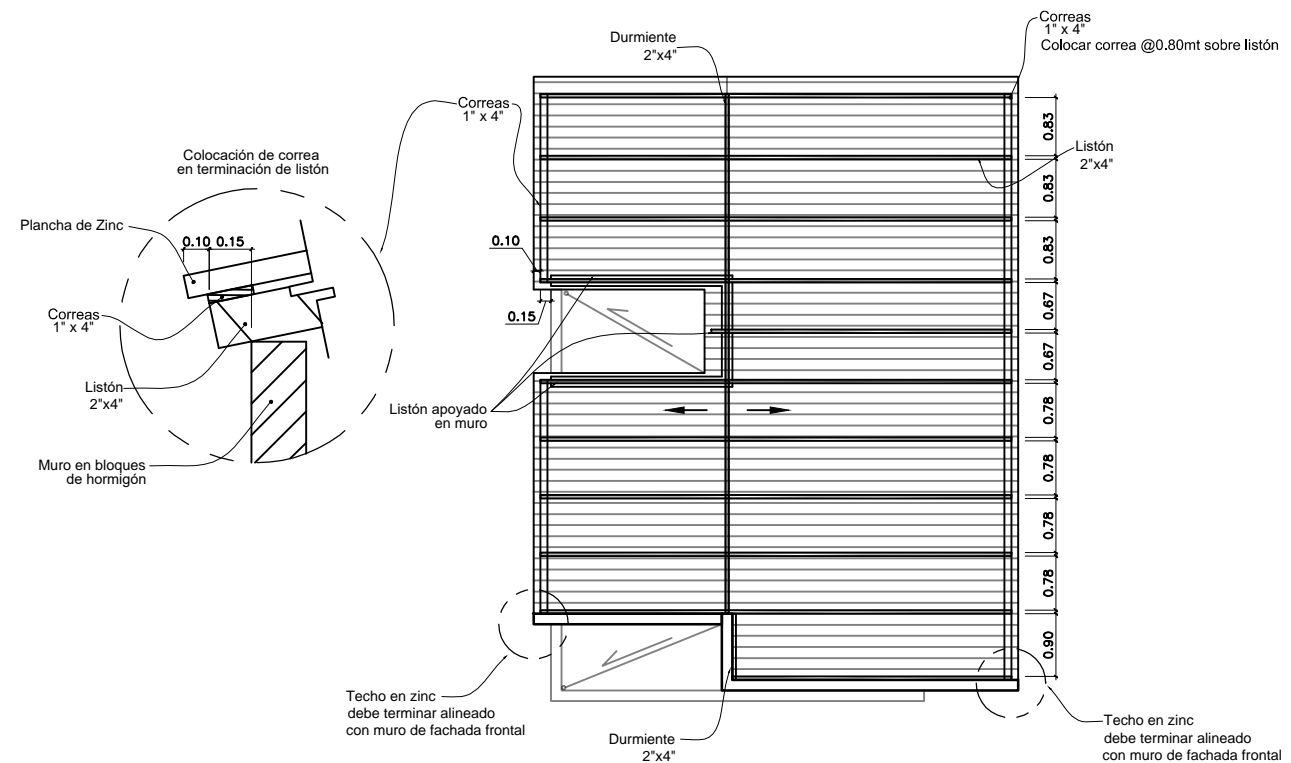

VIVIENDA ECONÓMICA 3 HABITACIONES  
PLANTA ESTRUCTURA DE TECHO  
1:50

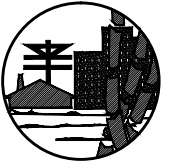

**FONPER**

calle Gustavo M. Ricart esq. Agustín Lara, Ens. Serraltes  
Santo Domingo, República Dominicana.

DIRECCION DE PROYECTOS  
DE CONSTRUCCION Y EDIFICACIONES

PROYECTO: **VIVIENDA ECONÓMICA TRES DORMITORIOS**  
NOMBRE DE HOJA: **11** / **14**  
PLANTA DIMENSIONADA  
ESCALA: **INDICADA**

DISEÑO ARQUITECTÓNICO: **ARQ. FRANCISCO MARTINEZ**  
CALCULO ESTRUCTURAL: **ING. OLIVER SORIANO**  
DISEÑO ELÉCTRICO: **ING. JOSE FILMONT**  
DISEÑO SANITARIO: **ARQ. FRANCISCO MARTINEZ**  
ESTUDIO GEOTÉCNICO:  
DISEÑO DE PAISAJE:  
DIBUJO:

CODIA:  
CODIA:  
CODIA:  
CODIA:  
CODIA:  
CODIA:  
CODIA:

**ENERO 2020**

FECHA

**ARQ. HENRY TAVAREZ**  
FIRMA APROBATORIA

SELLO INSTITUCION



TABLA DE PUERTAS						
DIMENSIONES					AREA	
REF.	ANCHO	ALTO	AREA	CANT.	TOTAL	OBSERVACION
P1	0.90	2.10	1.89	2	3.78	POLIMETAL APANELADA
P2	0.80	2.10	1.68	4	6.72	POLIMETAL APANELADA

TABLA DE VENTANAS						
DIMENSIONES					AREA	
REF.	ANCHO	ALTO	AREA	CANT.	TOTAL	OBSERVACION
V1	1.20	1.40	1.68	1	1.68	ALUMINIO Celosia
V2	1.20	1.00	1.20	1	1.20	ALUMINIO Celosia
V3	1.00	1.00	1.00	6	6.00	ALUMINIO Celosia
V4	0.60	0.60	0.36	1	0.36	ALUMINIO Celosia
V5	0.60	1.00	0.60	1	0.60	ALUMINIO Celosia



ZAPATAS DE COLUMNAS C1, C2

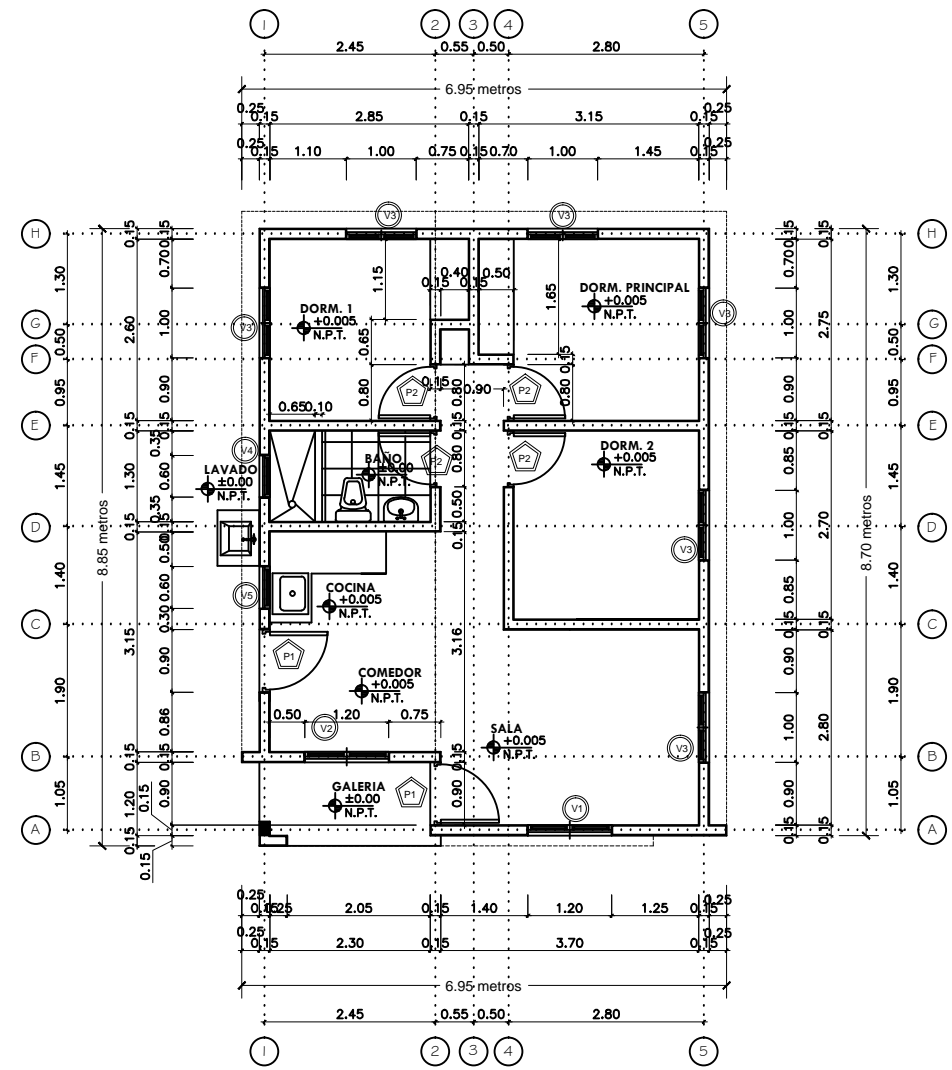
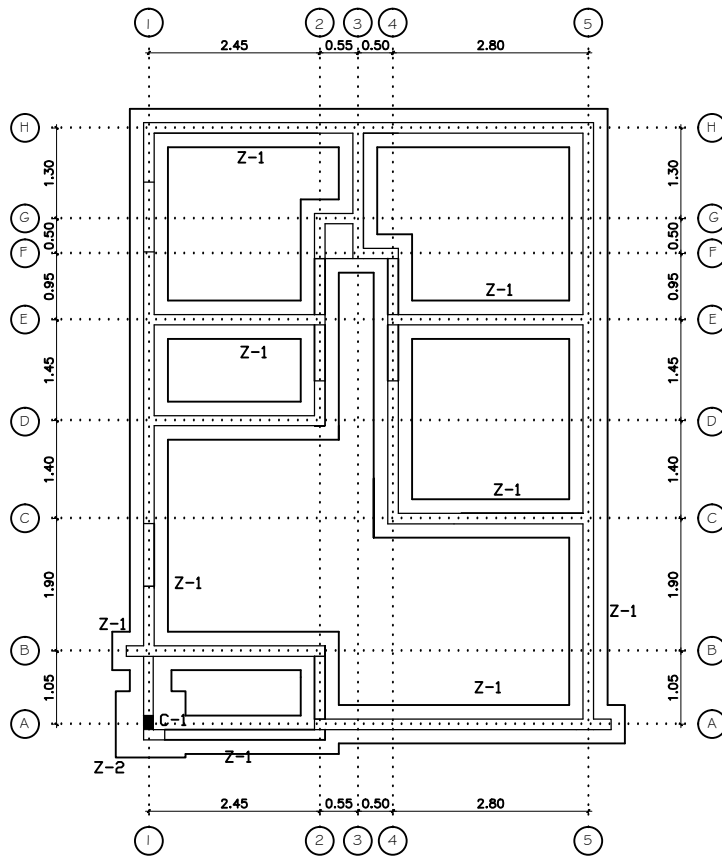
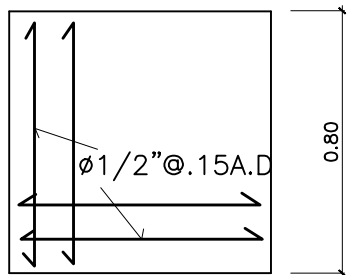

ZAPATA MUROS (Z-1)

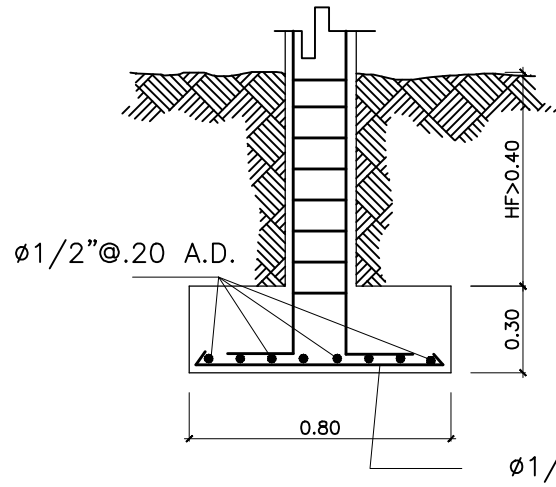
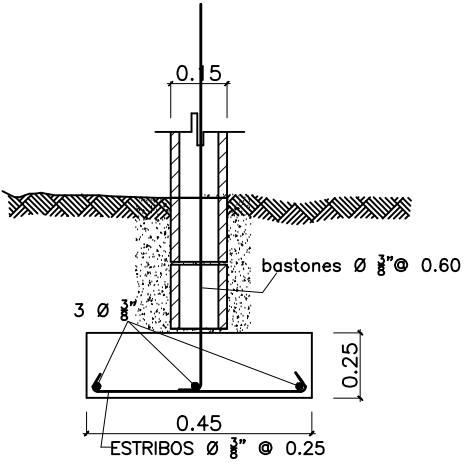

$\phi 1/2'' @ .15$

**VIVIENDA ECONÓMICA 3 HABITACIONES**  
PLANTA DIMENSIONADA  
1:50

**VIVIENDA ECONÓMICA 3 HABITACIONES**  
PLANTA DE CIMENTOS  
1:50



**FONPER**

calle Gustavo M. Ricart esp. Agustín Lara, Ene Serralles  
Santo Domingo, República Dominicana.

**DIRECCION DE PROYECTOS  
DE CONSTRUCCION Y EDIFICACIONES**

PROYECTO	VIVIENDA ECONOMICA TRES DORMITORIOS
NOMBRE DE HOJA	12 / 14
PLANTA ESTRUCTURAL	ESCALA INDICADA

CODIA:	ARQ. FRANCISCO MARTINEZ
CODIA:	ING. OLIVER SORIANO
CODIA:	ING. JOSE FILMONT
CODIA:	ARQ. FRANCISCO MARTINEZ
CODIA:	ESTUDIO GEOTECNICO:
CODIA:	DISEÑO DE PAISAJE:
CODIA:	DISEÑO:

DISEÑO ARQUITECTONICO:	ARQ. FRANCISCO MARTINEZ
CALCULO ESTRUCTURAL:	ING. OLIVER SORIANO
DISEÑO ELECTRICO:	ING. JOSE FILMONT
DISEÑO SANITARIO:	ARQ. FRANCISCO MARTINEZ
ESTUDIO GEOTECNICO:	ESTUDIO GEOTECNICO:
DISEÑO DE PAISAJE:	DISEÑO DE PAISAJE:
DIBUJO:	ARQ. MARIANO RODRIGUEZ

**ENERO 2020**

FECHA

**ARQ. HENRY TAVAREZ**  
FIRMA APROBATORIA

SELLO INSTITUCION

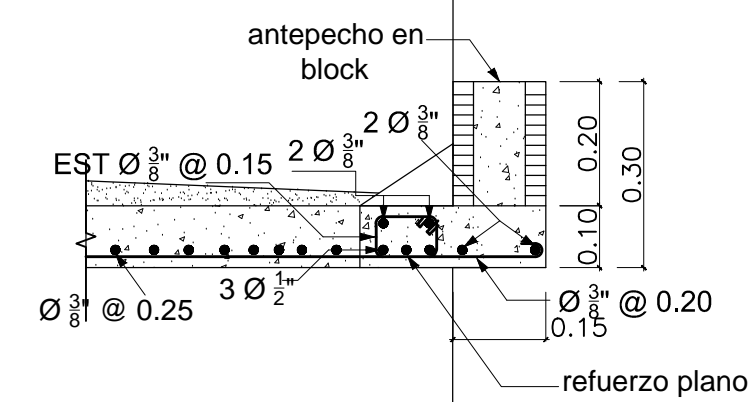
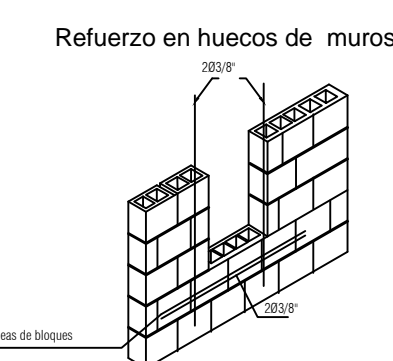
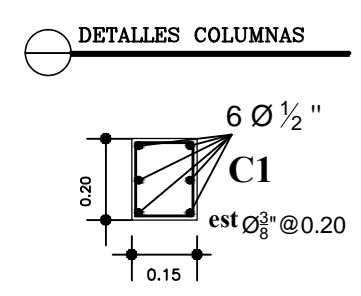
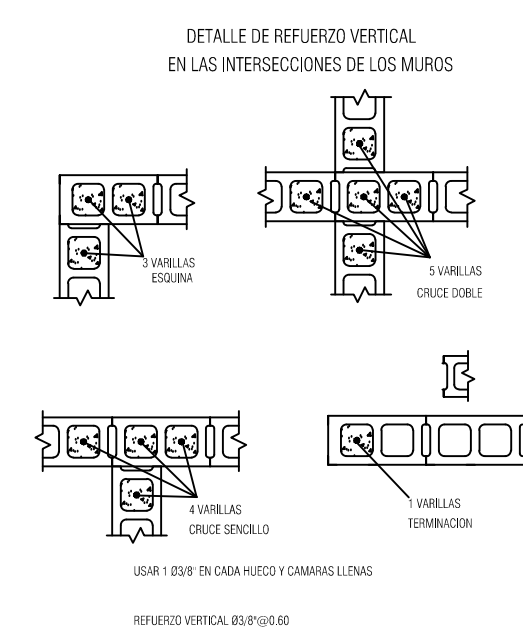
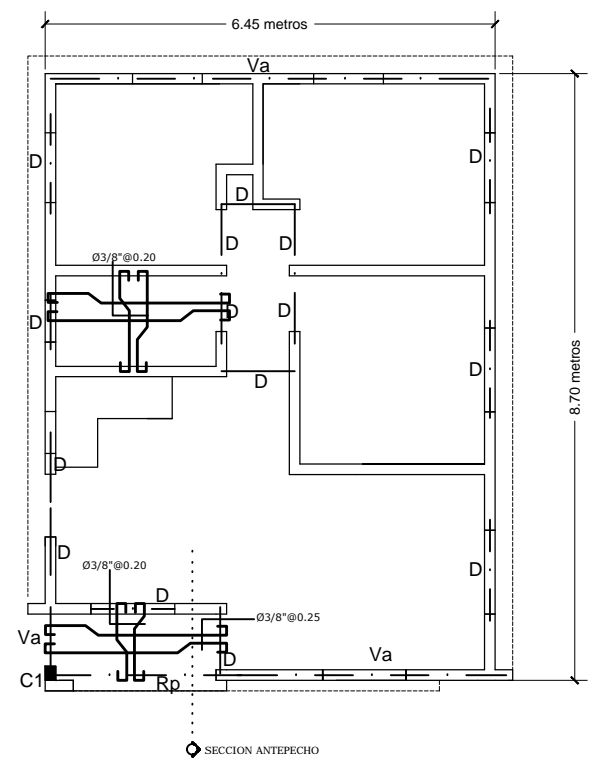

**SECCION ANTEPECHO GALERIA**

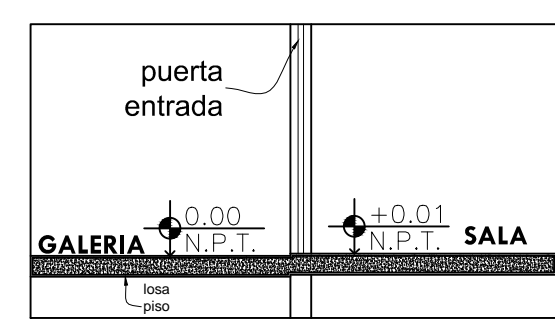
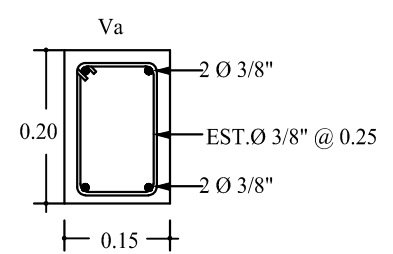

**DETALLE QUICIO PUERTA ENTRADA**

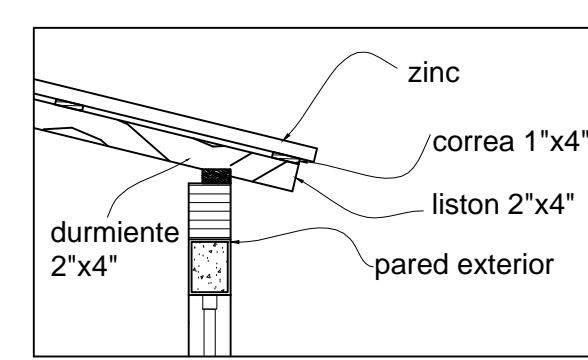

**DETALLE CONSTRUCTIVO TECHO MADERA**

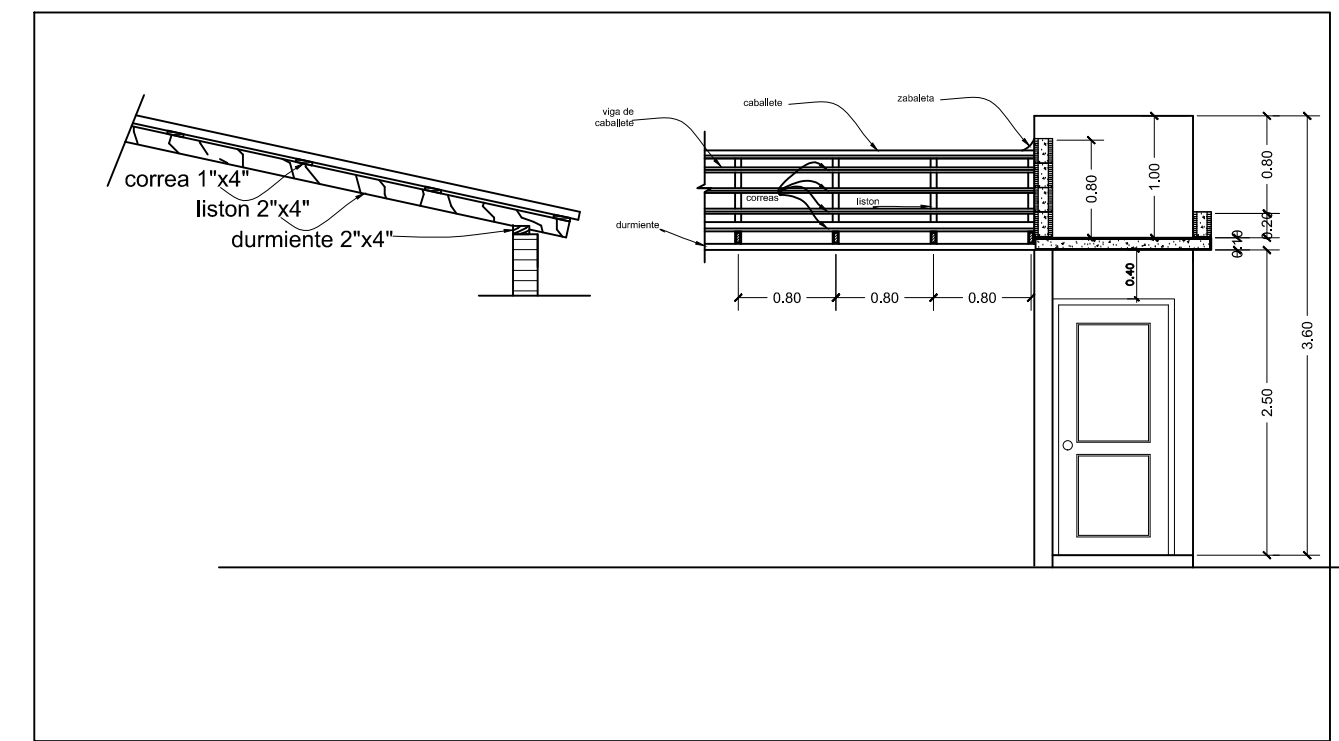

**DETALLE CONSTRUCTIVO TECHO MADERA**

**VIVIENDA ECONOMICA 3 HABITACIONES**  
PLANTA ESTRUCTURAL  
1:50

TODO EL ACERO NO ESPECIFICADO ES Ø 3/8" @ 0.25  
TODO DIAMETRO DE ACERO NO ESPECIFICADO ES Ø 3/8"  
EL ACERO POR TEMPERATURA ES Ø 3/8" @ 0.28

VIGAS DE AMARRE  
LOS ADICIONALES SON Ø 3/8" @ 0.50 SALVO INDICACION CONTRARIA

MATERIALES EN FUNDACIONES Y MIEMBROS ESTRUCTURALES  
f'c=180 kg/cm2  
fy=4200 kg/cm2  
s=1.00 kg/cm2 asumido

ESPESOR GENERAL DE LOSAS H= 0.10 mts SALVO INDICACION CONTRARIA

LOS MURDOS CON ESTA LEYENDA SON PANDERETAS

EL AUTOR DEL DISEÑO ESTRUCTURAL QUEDA EXONERADO DE TODA RESPONSABILIDAD SI NO SE DA FIEL CUMPLIMIENTO A LOS DETALLES Y ESPECIFICACIONES DE ESTE PLANO.

**NOTAS:**

NOTAS GENERALES:  
1.- EL EMPALME DEBERA REALIZARSE DE LA SIGUIENTE MANERA:  
A) EN COLUMNAS: EN EL CENTRO DE SU LONGITUD TOTAL, CON UNA LONGITUD DE DESARROLLO NO MENOR DE 0.30 M DESDE EL PUNTO MEDIO.  
EL REFUERZO DEBERA CONFINARSE EN TODA SU LONGITUD.  
B) EN VIGAS: 1) REFUERZO POSITIVO: A LA DISTANCIA L/4 A PARTIR DE LA CARA INTERIOR DE LA COLUMNA Y DEBERA TENER UNA LONGITUD DE DESARROLLO NO MENOR DE 0.30 M, A PARTIR DEL PUNTO MEDIO.  
2) REFUERZO NEGATIVO: EN EL CENTRO DEL VANO CON UNA LONGITUD DE DESARROLLO NO MENOR DE 0.30M A CADA LADO DEL PUNTO MEDIO.

2.-DEBERA USARSE VIBRADO MECANICO EN EL PROCESO DE VACIADO DE LAS LOSAS, VIGAS Y COLUMNAS.

3.- LOS AGREGADOS DEBERAN ESTAR DEBIDAMENTE LIMPIOS Y CUMPLIR CON LA GRANULOMETRIA Y ESPECIFICACIONES DE LA ASTM.  
SE RECOMIENDA GRANULOMETRIA DE 3/4" @ 1/2" PARA LA GRAVA.

4.- NO SE PERMITIRA EL USO DE PIEDRAS NI ESCOMBROS PARA EL RECALSE DE LAS VARILLAS.  
DEBERA USARSE PARA TALES FINES ELEMENTOS DE HORMIGÓN O CUALQUIER OTRO PERMITIDO POR LOS CODIGOS.

5.- DEBERA RESPETARSE LOS RECUBRIMIENTOS MINIMOS PARA EL ACERO DE REFUERZO ESPECIFICADOS EN LAS NORMAS.

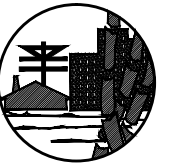

**FONPER**

calle Gustavo M. Ricart esq. Agustín Lara, Ens Serralles  
 Santo Domingo, República Dominicana.

**DIRECCION DE PROYECTOS  
 DE CONSTRUCCION Y EDIFICACIONES**

PROYECTO: **VIVIENDA ECONOMICA  
 TRES DORMITORIOS**  
 NOMBRE DE HOJA: **13 / 14**  
**PLANTA ELECTRICA**  
 ESCALA: **INDICADA**

ARQ. FRANCISCO MARTINEZ  
 ING. OLIVER SORIANO  
 ING. JOSE FILMONT  
 ARQ. FRANCISCO MARTINEZ  
 ESTUDIO GEOTECNICO:  
 DISEÑO DE PAISAJE:  
 DIBUJO:  
 CODIA:  
 CODIA:  
 CODIA:  
 CODIA:  
 CODIA:  
 CODIA:  
 CODIA:

DISEÑO ARQUITECTONICO:  
 CALCULO ESTRUCTURAL:  
 DISEÑO ELECTRICO:  
 DISEÑO SANITARIO:  
 ESTUDIO GEOTECNICO:  
 DISEÑO DE PAISAJE:  
 DIBUJO:

**ENERO 2020**  
 FECHA

**ARQ. HENRY TAVAREZ**  
 FIRMA APROBATORIA

SELLO INSTITUCION

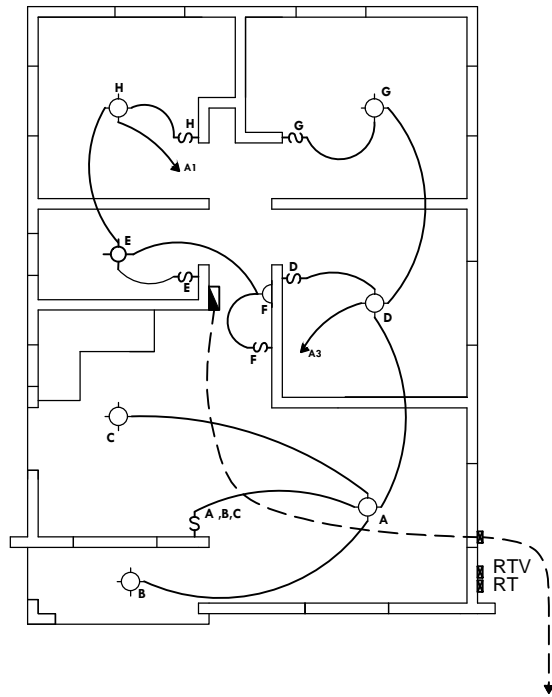

**VIVIENDA ECONOMICA 3 HABITACIONES**  
 PLANTA ELÉCTRICA DE LUMINARIAS  
 1:50

SIMBOLO	DESCRIPCION
	Salida luz cenital instalada en el techo
	Salida luz incandescente instalada en la pared
	Interruptor simple
	Interruptor de tres vias
	Interruptor doble a 1.25m. S.N.P.
	Interruptor triple a 1.25m. S.N.P.
	Interruptor con luz piloto para calentador
	Tomacorriente 110 Voltios doble de tipo aterrizaz
	Tomacorriente 220 Voltios doble de tipo aterrizaz
	Panel de distribucion
	Portacontador con main
	Salida para telefono
	Salida para antena y T.V.
	Registro telefonico
	Registro de cable
	Pulsador de timbre
	Campana de timbre
	Linea en techo
	Linea en piso
	Linea Telefonica 3/4" P.V.C.
	Linea de cable 3/4" P.V.C.

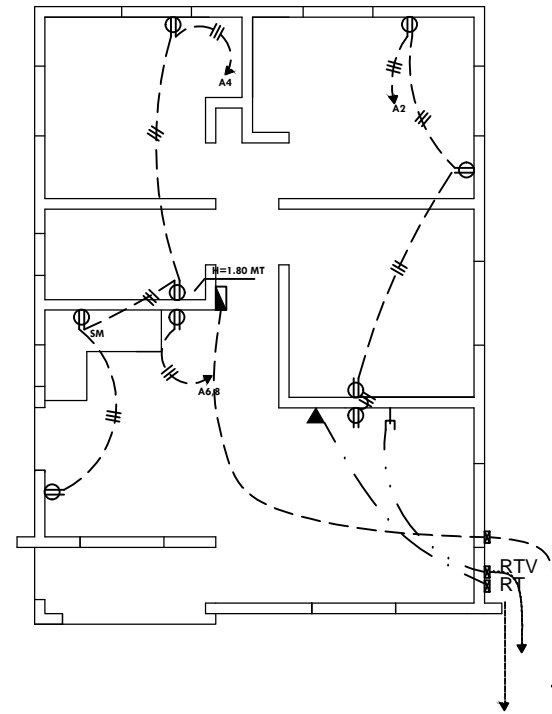

**VIVIENDA ECONOMICA 3 HABITACIONES**  
 PLANTA ELÉCTRICA DE TOMACORRIENTE  
 1:50

PANEL	A	1	(0) FASES	TH	(W) CONDUCTORES, S/N	120/240	VAC	125	AMP	POLOS	
SITIO	INDICADO	SIMILAR A:	GENERAL	CAT. No.	TLM 12 24 TQL	TAPA					
PLANO		INTER. PPAL	AMP	POLOS	INSTALACION						
KVA	DESCRIPCION	CAL	BRK	No.	R	S	No.	BRK	CAL	DESCRIPCION	KVA
1.20	ILUMINACION	12	20	1			2	20	12	TOMACORRIENTE	0.60
1.10	"	12	20	3			4	20	12	"	0.90
1.20	RESERVA	12	20	5			6	20	12	NEVERA	0.75
1.20	RESERVA	12	30	7			8	20	12	NEVERA	1.50
1.20	RESERVA	12	30	9			10	20	12	RESERVA	1.20
1.20	RESERVA	10	30	11			12	20	12	RESERVA	0.60
CARGA CONECTADA		17.35 KVA		RESERVA		2.96 KVA		ALIMENTADORES			
ILUMINACION		2.3 KVA		CARGA DE DISEÑO		16.80 KVA		2 CAL No. 4 1No 6THW			
T.C.		3.75 KVA		CORRIENTE DE DISEÑO		70 AMP		1 CAL No. 1 10 TIERRA			
OTROS		11.3 KVA		FASES "A"		10.75 KVA		NEUTRO		AMP	
F.D.		0.80 KVA		FASES "B"		10.90 KVA		DEMANDA MAXIMA		13.88 KVA	
				DUCTO:		EN Ø 1 1/2" PVC					

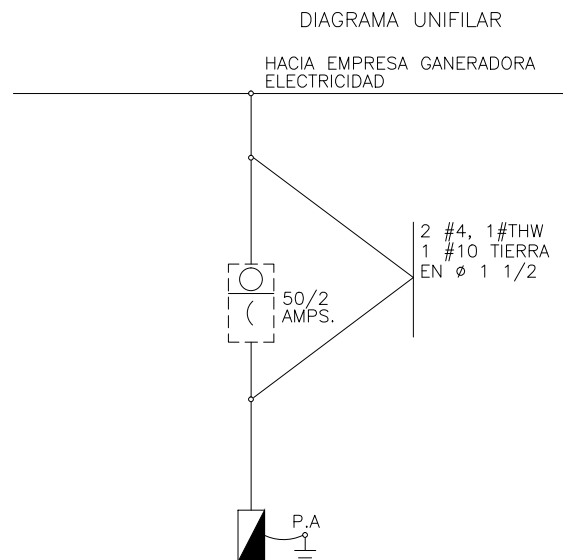

**CODIGO DE COLORES DE CONDUCTORES**  
 T: TIERRA ES DE COLOR VERDE  
 N: NEUTRO ES DE COLOR BLANCO  
 P: POTENCIALES SON DE COLORES DIFERENTES A LOS ANTERIORES



DIAGRAMA VERTICAL DE TELEFONOS



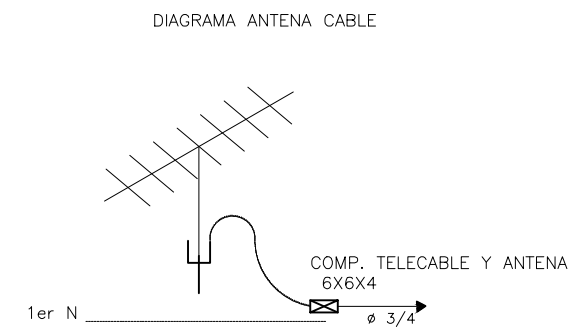
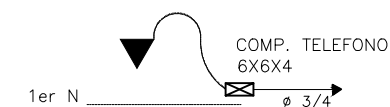

**FONPER**

calle Gustavo M. Ricart esq. Agustín Lara, Ens. Serralles  
Santo Domingo, República Dominicana.

DIRECCION DE PROYECTOS  
DE CONSTRUCCION Y EDIFICACIONES

PROYECTO	VIVIENDA ECONOMICA	14 / 14
	TRES DORMITORIOS	
NOMBRE DE HOJA	PLANTA SANITARIA	
ESCALA	INDICADA	

ARQ. FRANCISCO MARTINEZ	CODIA:
ING. OLIVER SORIANO	CODIA:
ING. JOSE FILMONT	CODIA:
ARQ. FRANCISCO MARTINEZ	CODIA:
ARQ. MARIANO RODRIGUEZ	CODIA:

DISEÑO ARQUITECTONICO:	ARQ. FRANCISCO MARTINEZ
CALCULO ESTRUCTURAL:	ING. OLIVER SORIANO
DISEÑO ELECTRICO:	ING. JOSE FILMONT
DISEÑO SANITARIO:	ARQ. FRANCISCO MARTINEZ
ESTUDIO GEOTECNICO:	
DISEÑO DE PAISAJE:	
DIBUJO:	ARQ. MARIANO RODRIGUEZ

ENERO 2020  
FECHA

ARQ. HENRY TAVAREZ  
FIRMA APROBATORIA

SELLO INSTITUCION

**DETALLE SEPTICO FILTRANTE SECCION**

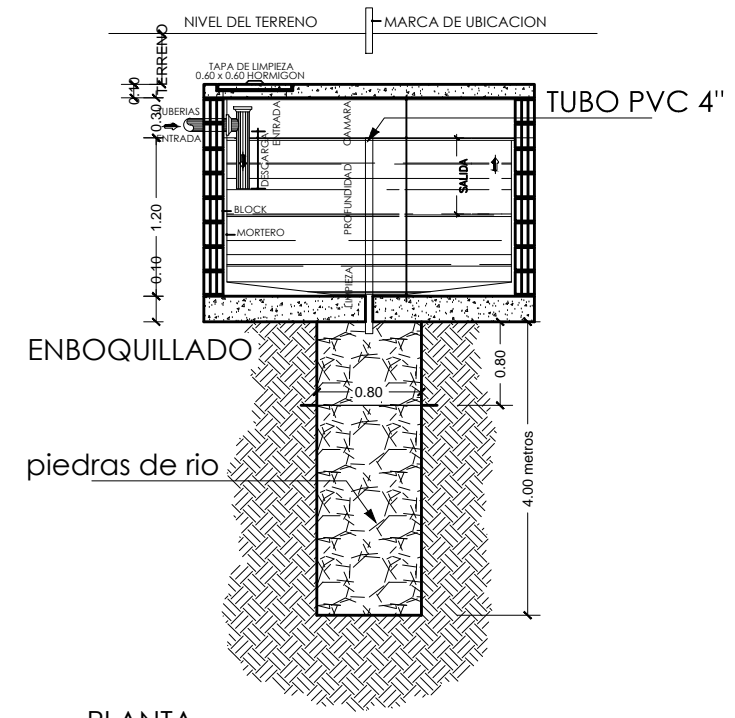

**PLANTA**

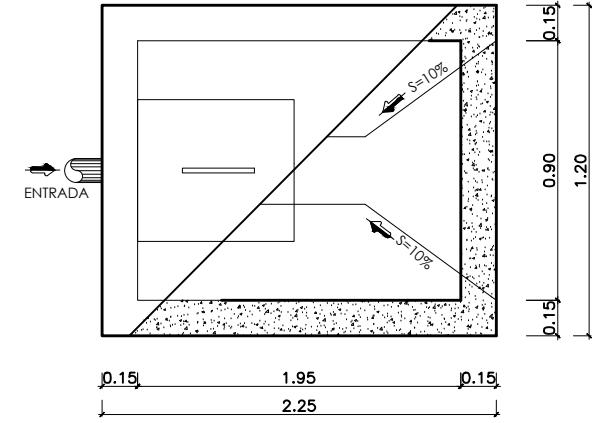

**LEYENDA**

SIMB. Abrev.	NOMBRE	
o	Ba	BAÑERA
o	BD	BAJANTE DE DESCARGA
o	BP	BAJANTE PLUVIAL
o	CE	CALENTADOR ELECTRICO
o	CSp	CAMARA SEPTICA
o	CV	CAJA DE VALVULA
o	CAC	COLUMNA AGUA CALIENTE
o	CAF	COLUMNA AGUA FRIA
o	CA	CONTADOR DE AGUA
o	Dp	DESAGUE DE PISO
o	Du	DUCHA
o	Fg	FREGADERO
o	EB	EQUIPO DE BOMBEO
o	GI	GABINETE CONTRA INCENDIOS
o	I	INODORO DE TANQUE
o	JC	JACUZZI
o	Lm	LAVAMANOS
o	Lo	LAVADERO
o	Lv	LAVADORA
o	LH	LIMA-HOYA
o	LT	LIMA-TESA
o	LLj	LLAVE DE JARDIN
o	PF	POZO FILTRANTE
o	R	REGISTRO DE INSPECCION
o	RD	REJILLA DE DESAGUE
o	RDp	REJILLA DRENAJE PLUVIAL
o	AF	SALIDA AGUA FRIA Y CALIENTE
o	THo	TANQUE HIDRONEUMATICO
o	TG	TRAMPA DE GRASA
o	TR	TAPON REGISTRO
o	TA	TUBERIA DE ARRASTRE
o	AF	TUBERIA DE AGUA FRIA
o	AC	TUBERIA DE AGUA CALIENTE
o	U	URINAL
o	V	VENTILACION
o	VF	VALVULA DE FLOTA
o	VP	VALVULA DE PASO
o	Vo	VERTEDERO
o	S	PENDIENTE EN %

AGUAS NEGRAS  
A LA CAMARA SEPTICA

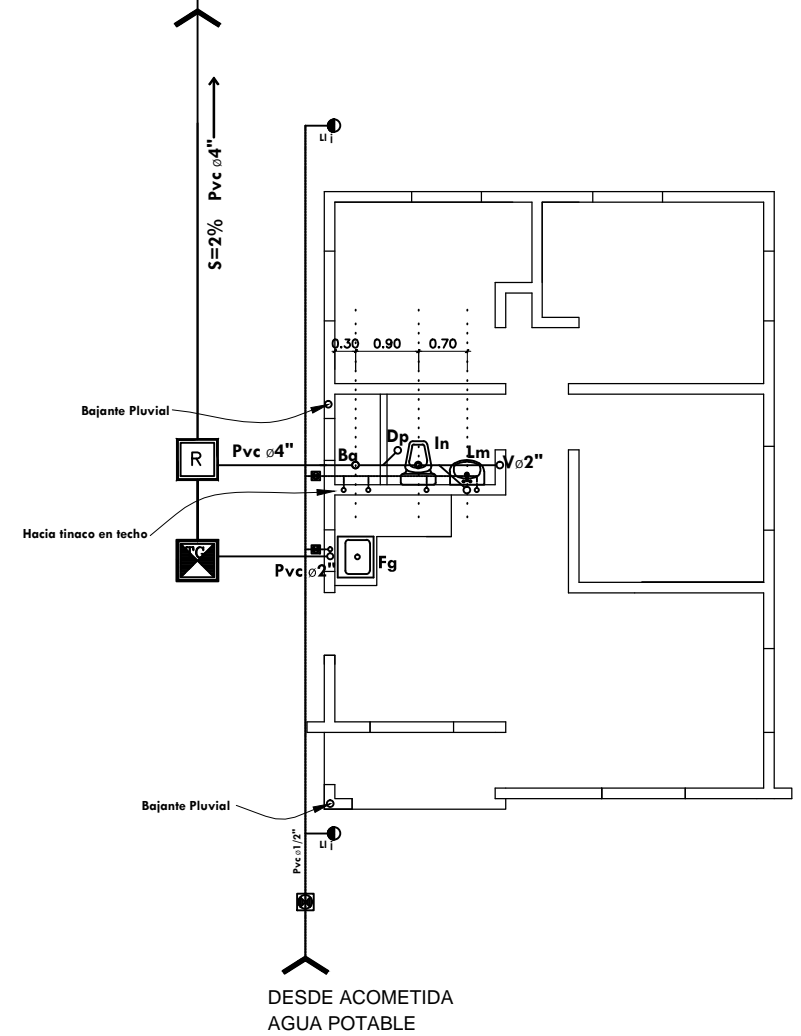

**VIVIENDA ECONOMICA 3 HABITACIONES**  
PLANTA DE INSTALACIONES SANITARIAS  
1:50

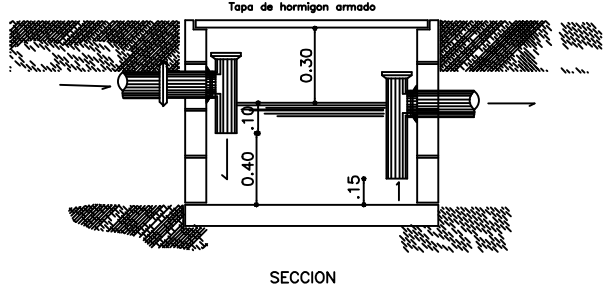
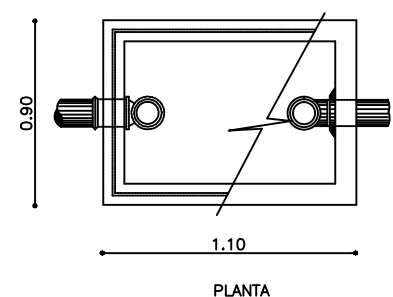
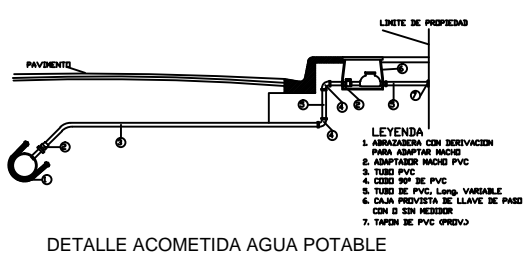

DETALLE TRAMPA DE GRASA

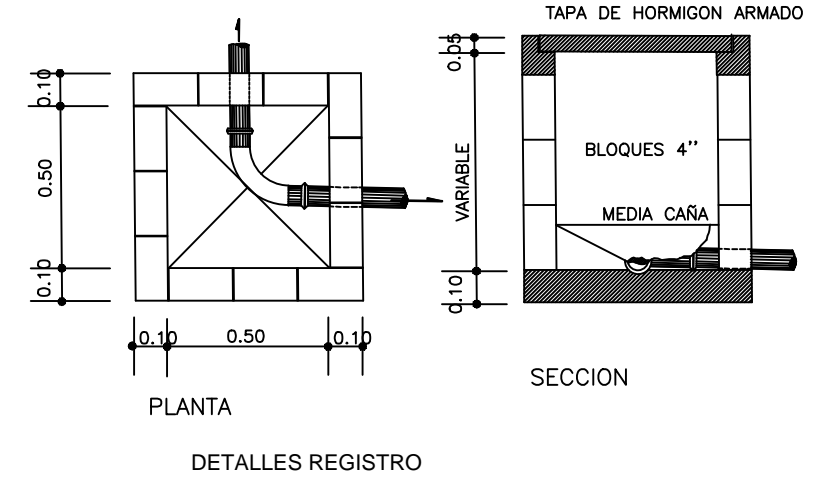

DETALLES REGISTRO